

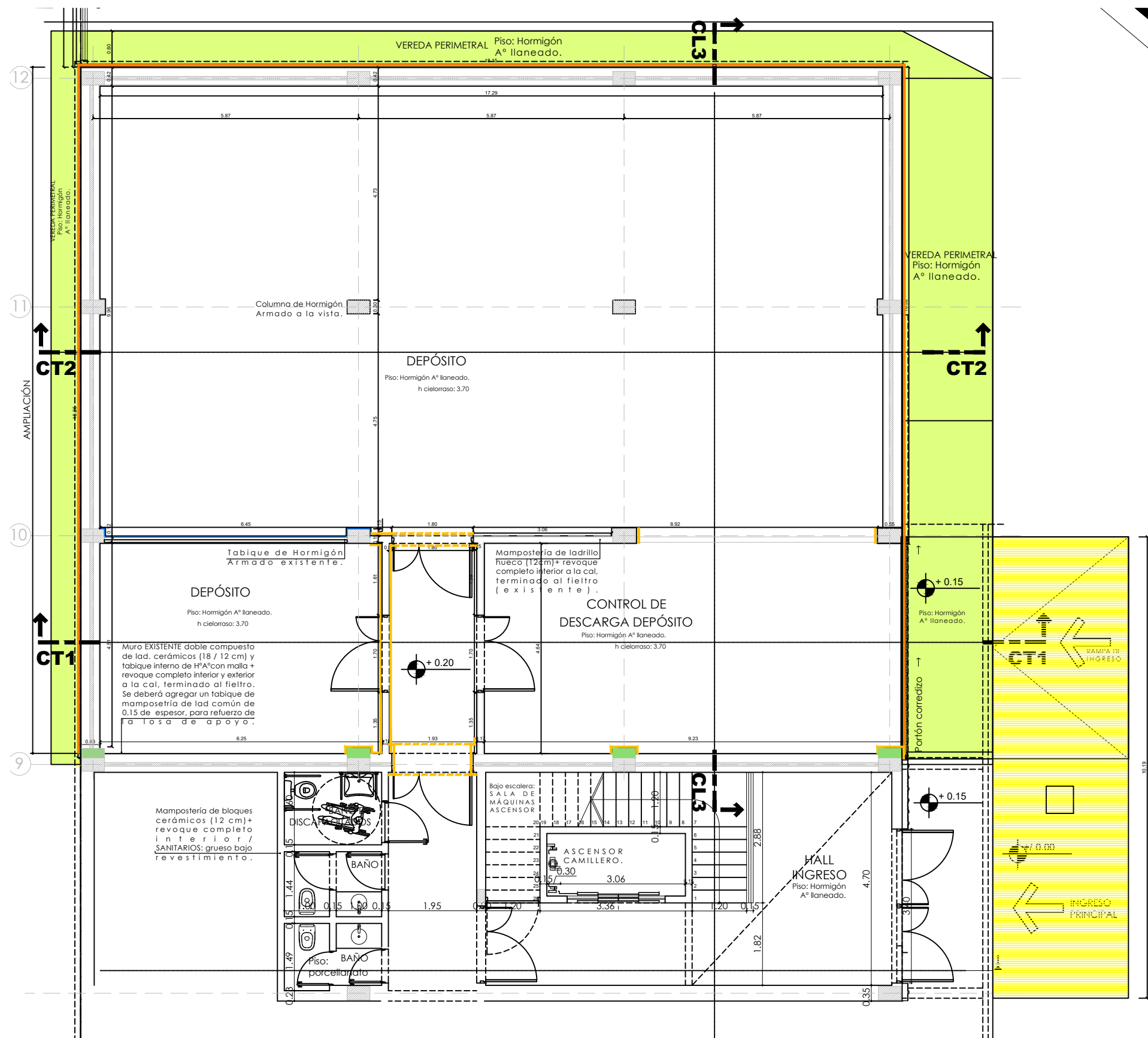



PLANTA BAJA - Esc.: 1:75
TRABAJOS VARIOS.



REFERENCIAS:

-  **PROV. Y COLOCACIÓN de CARPETA DE CEMENTO CON TERMINACIÓN RODILLADA EN TODA LA VEREDA PERIMETRAL, PREVIA REPARACIÓN, ARREGLO DE RAJADURAS, Y REPARACIONES PRODUCTO DE HUNDIMIENTOS - SELLADO DE TODO EL PERÍMETRO CON ENCUENTRO DE MAMPOSTERÍA - CORREGIR PENDIENTE (HACIA TERRENO NATURAL).**
-  **REVOQUE INTERIOR COMPLETO TERMINADO AL FIELTRO.**
-  **REVOQUE EXTERIOR COMPLETO TERMINADO AL FIELTRO (SE CONSIDERA TODA REPARACIÓN O REVOQUE NUEVO) EN TODA PLANTA BAJA Y ALTA.**
-  **PROV. Y EJECUCIÓN DE RAMPA DE Hº Aº LLANEADO, CON DOBLE MALLA METÁLICA, PREVIO MOVIMIENTO DE TIERRA, YA SEA EXTRACCIÓN Y/O RELLENO, NIVELACIÓN Y COMPACTADO.**

TODAS LAS MEDIDAS SE VERIFICAN EN OBRA

SUPERIOR TRIBUNAL DE JUSTICIA DE LA PROVINCIA DE ENTRE RÍOS - ÁREA DE PLANEAMIENTO E INFRAESTRUCTURA EDIFICIO JUDICIAL

OBRA: COMPLETAMIENTO Y TERMINACIÓN DEPÓSITO EFECTOS SECUESTRADOS DEL S.T.J.-ENTRE RÍOS.

INMUEBLE: SANTOS DOMINGUEZ Nº 195.

LOCALIDAD: PARANÁ.-

DEPARTAMENTO: PARANÁ.-

Plano: PLANTA BAJA - TRABAJOS VARIOS

PROYECTO: D.A.J.E.R.

FECHA: OCTUBRE DE 2025.-

ESCALA: 1.100.-



PLANTA ALTA - Esc.: 1:75

TRABAJOS VARIOS.

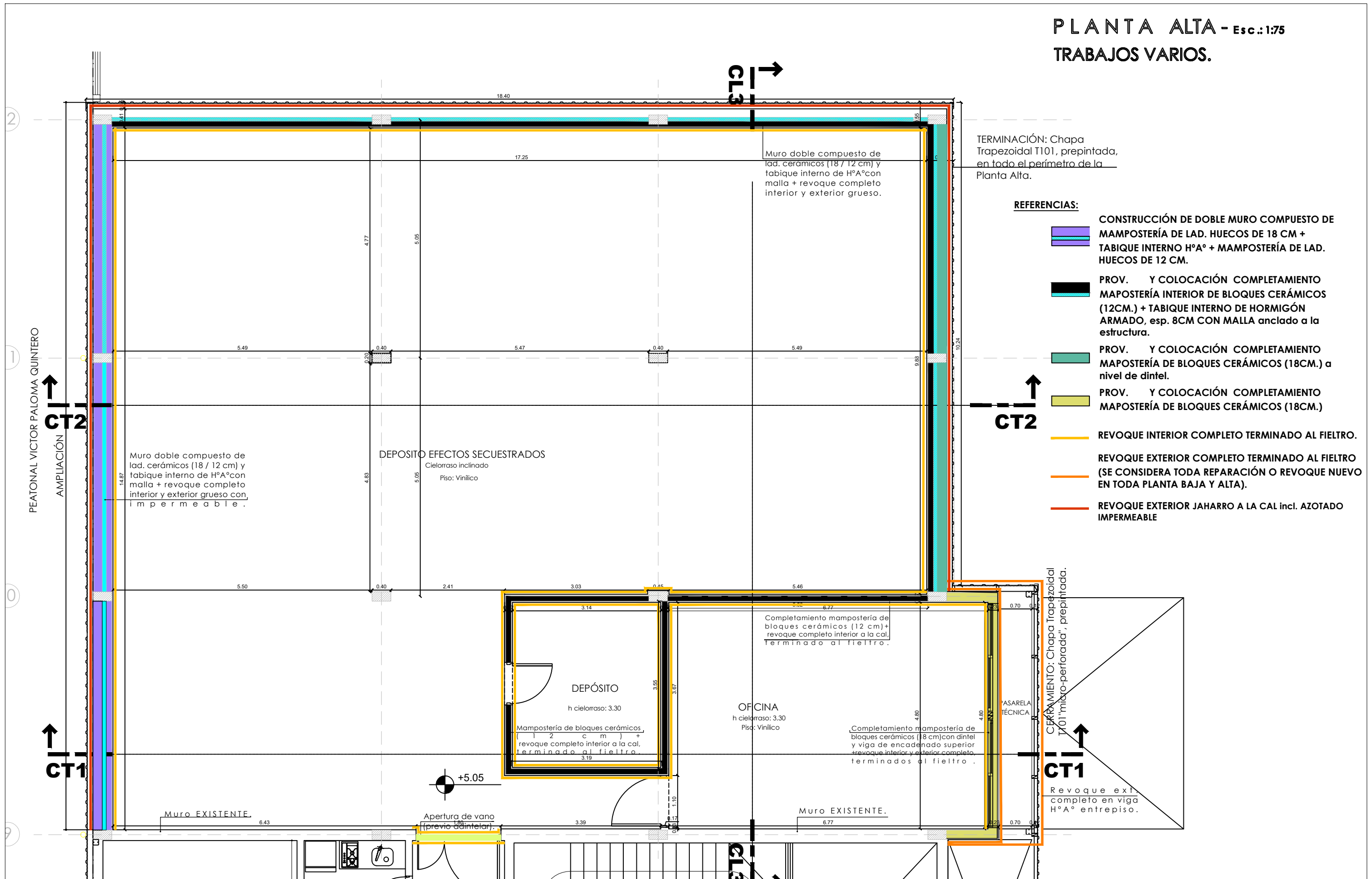

TODAS LAS MEDIDAS SE VERIFICAN EN OBRA

SUPERIOR TRIBUNAL DE JUSTICIA DE LA PROVINCIA DE ENTRE RÍOS - ÁREA DE PLANEAMIENTO E INFRAESTRUCTURA EDIFICIO JUDICIAL

OBRA: COMPLETAMIENTO Y TERMINACIÓN DEPÓSITO EFECTOS SECUESTRADOS DEL S.T.J.-ENTRE RÍOS.

INMUEBLE: SANTOS DOMINGUEZ Nº 195.

LOCALIDAD: PARANÁ.-

DEPARTAMENTO: PARANÁ.-

Plano: AP - PLANTA ALTA - TRABAJOS VARIOS

PROYECTO: D.A.J.E.R.

FECHA: OCTUBRE DE 2025.-

ESCALA: 1.75.-



PLANTA ALTA - Esc.: 1:75
TRABAJOS VARIOS (PISOS).

REFERENCIAS:

- PROV. Y COLOCACIÓN DE PISO DE GOMA, según cláusulas, PREVIO NUEVO CONTRAPISO Y CARPETA DE CEMENTO.
- PROV. Y COLOCACIÓN DE NUEVA CARPETA EXTERIOR DE CEMENTO, terminación rodillado.
- ZÓCALOS DE MADERA PINTADOS.

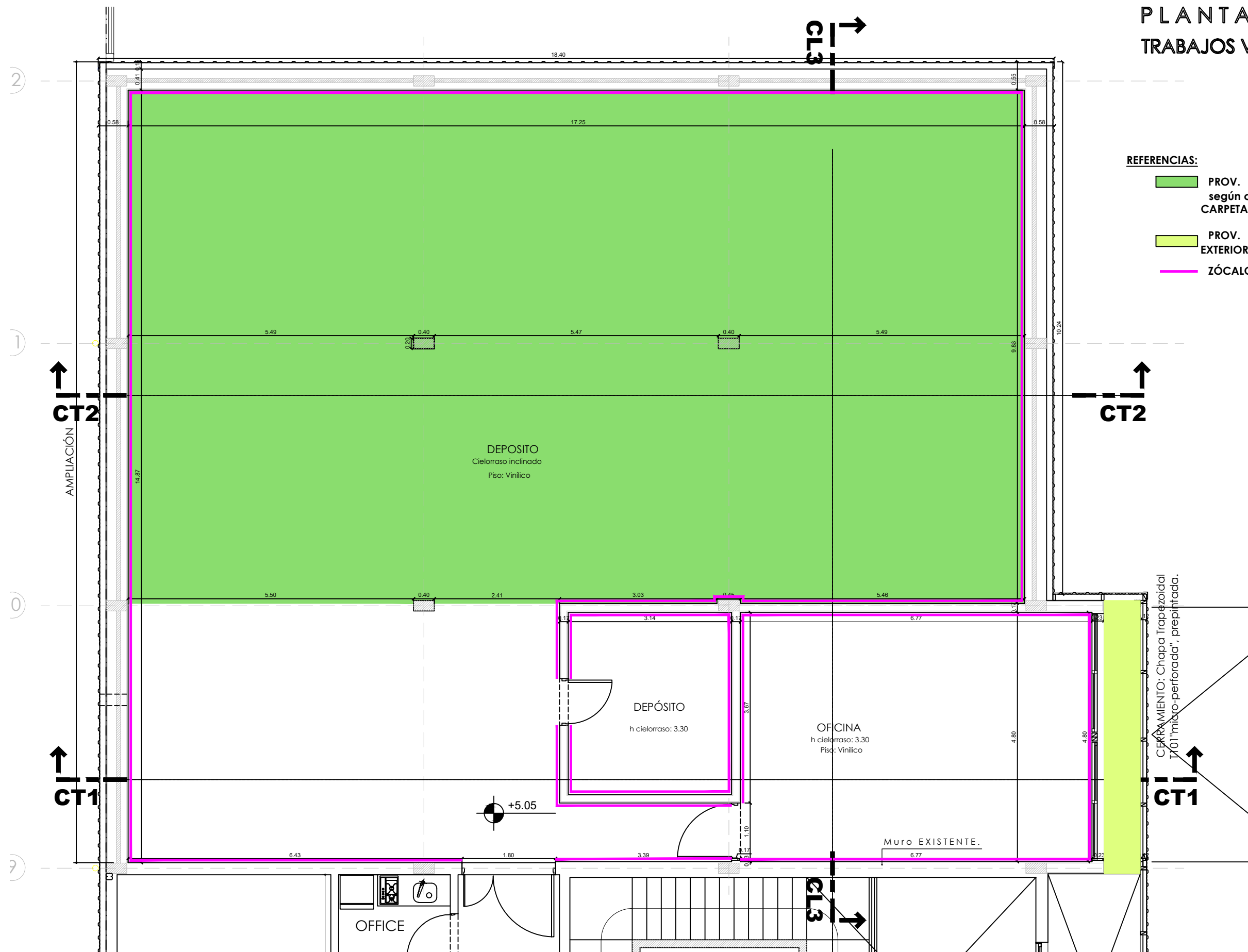

TODAS LAS MEDIDAS SE VERIFICAN EN OBRA

SUPERIOR TRIBUNAL DE JUSTICIA DE LA PROVINCIA DE ENTRE RÍOS - ÁREA DE PLANEAMIENTO E INFRAESTRUCTURA EDIFICIO JUDICIAL



OBRA: COMPLETAMIENTO Y TERMINACIÓN DEPÓSITO EFECTOS SECUESTRADOS DEL S.T.J.-ENTRE RÍOS.

INMUEBLE: SANTOS DOMINGUEZ Nº 195.

LOCALIDAD: PARANÁ.-

DEPARTAMENTO: PARANÁ.-

Plano: AP - PLANTA ALTA - TRABAJOS VARIOS

PROYECTO: D.A.J.E.R.

FECHA: OCTUBRE DE 2025.-

ESCALA: 1.75.-

PLANTA DE TECHOS - Esc.: 1:75
TRABAJOS VARIOS.

REFERENCIAS:

PROV. Y COLOCACIÓN DE FALTANTE DE CUBIERTA DE TECHOS DE CHAPA TRAPEZOIDAL T101 PREPINTADA (ídem a lo existente) + VERIFICACIÓN Y/O COMPLETAMIENTO DE ESTRUCTURA DE TECHO (CLAVADORES) + AISLACIÓN ESPUMA DE POLIURETANO e: 30mm (INCLUYE TODA LA CUBIERTA DE CHAPA).

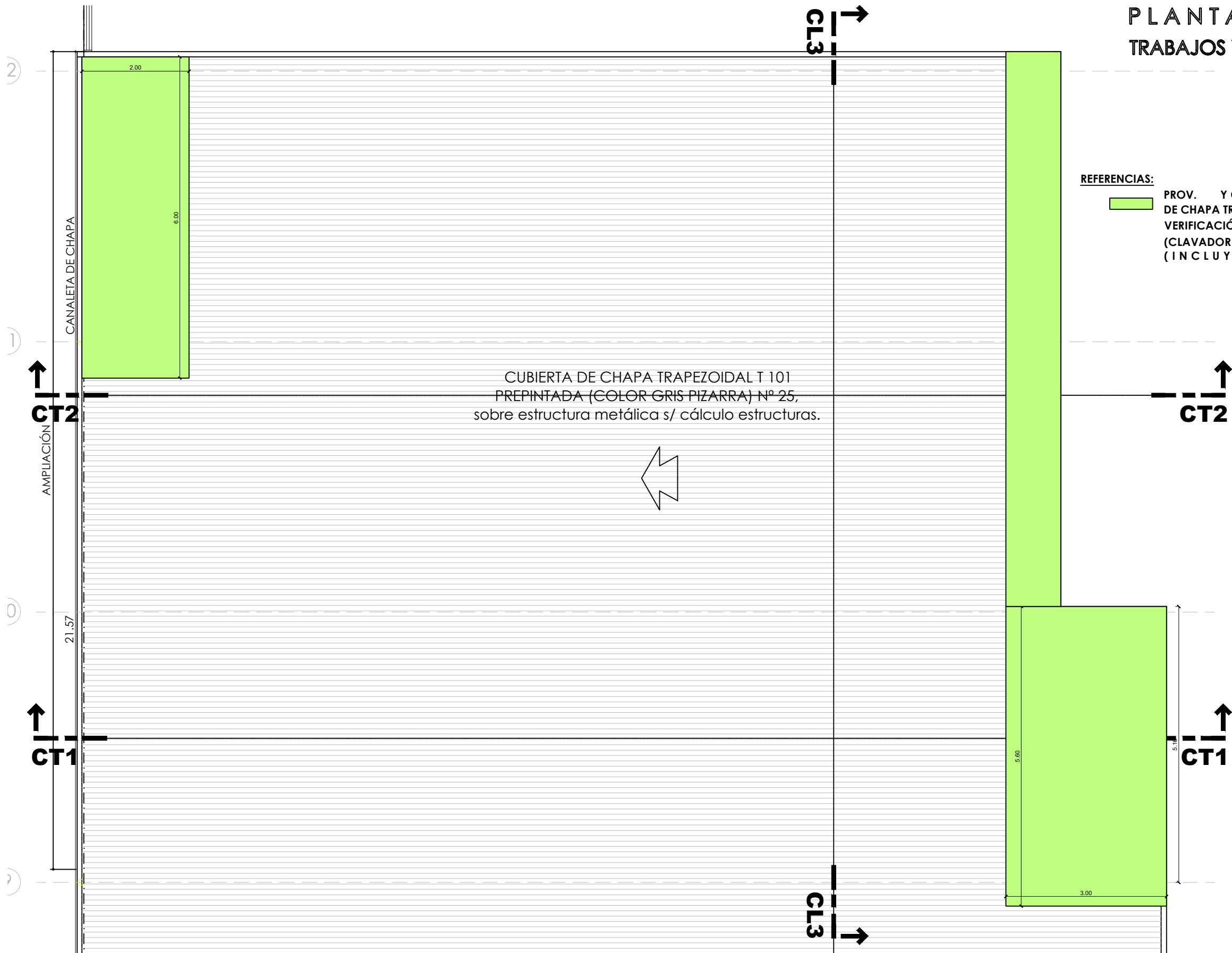

TODAS LAS MEDIDAS SE VERIFICAN EN OBRA

SUPERIOR TRIBUNAL DE JUSTICIA DE LA PROVINCIA DE ENTRE RÍOS - ÁREA DE PLANEAMIENTO E INFRAESTRUCTURA EDIFICIO JUDICIAL



OBRA: COMPLETAMIENTO Y TERMINACIÓN DEPÓSITO EFECTOS SECUESTRADOS DEL S.T.J.-ENTRE RÍOS.

INMUEBLE: SANTOS DOMINGUEZ N° 195.

LOCALIDAD: PARANÁ.-

DEPARTAMENTO: PARANÁ.-

Plano: AP - PLANTA DE TECHOS - TRABAJOS VARIOS

PROYECTO: D.A.J.E.R.

FECHA: OCTUBRE DE 2025.-

ESCALA: 1.75.-

PLANTA BAJA - Esc.: 1:75
CIELORRASOS + PINTURA.

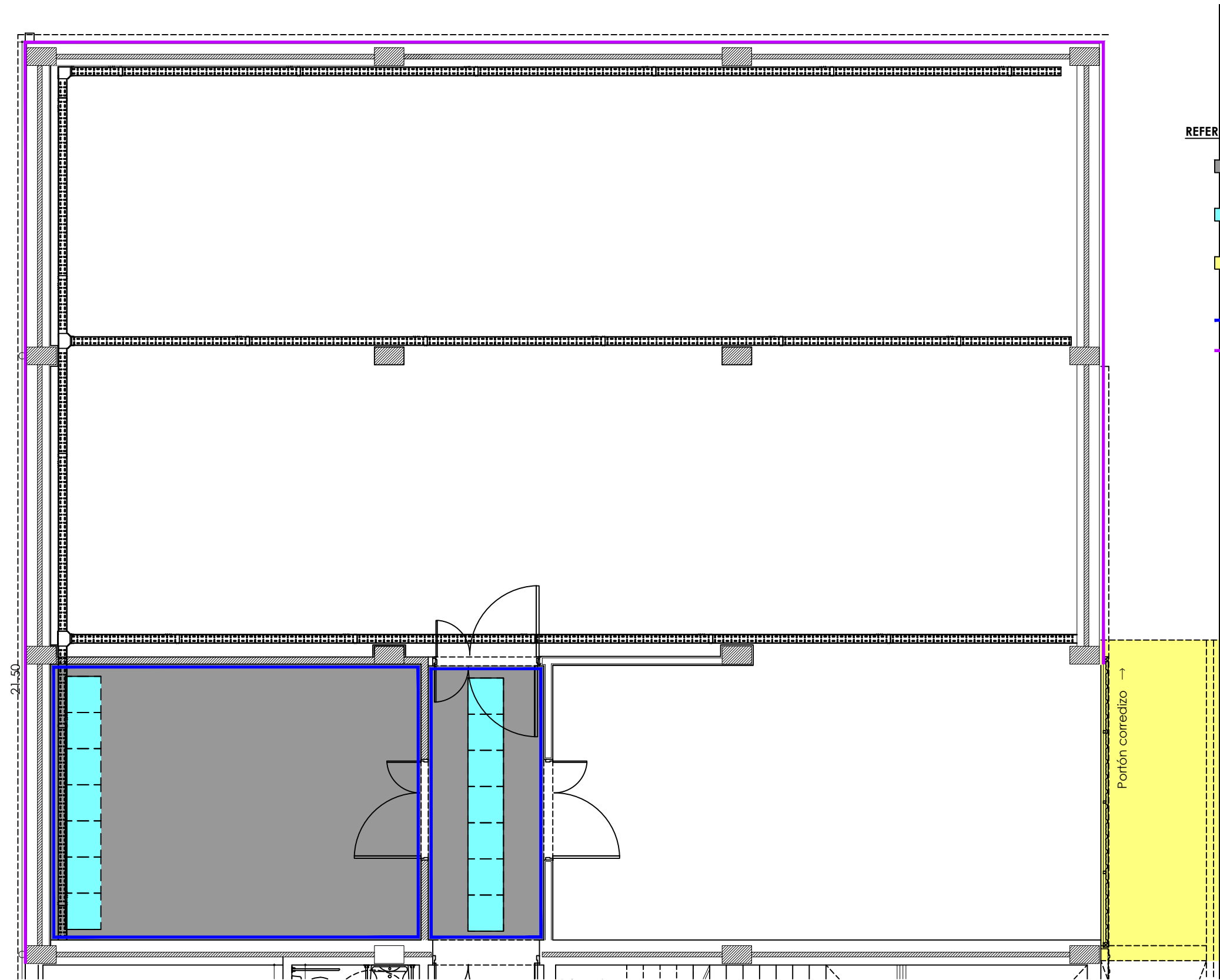

REFERENCIAS:

- PROV. Y COLOCACIÓN DE CIELORRASO JUNTA TOMADA, CON PLACAS RESISTENTES AL FUEGO + PINTURA AL LÁTEX PARA CIELORRASOS H.P.B: 3.70M.
- PROV. Y COLOCACIÓN CIELORRASO DESMONTABLE + PINTURA AL LÁTEX PARA CIELORRASOS..
- Y COLOCACIÓN CIELORRASO EXTERIOR CON PLACAS PARA SEMICUBIERTOS, JUNTA TOMADA + PINTURA AL LÁTEX PARA CIELORRASOS.
- PROVISIÓN Y COLOCACIÓN DE PINTURAL AL LÁTEX PARA INTERIORES.
- PROVISIÓN Y COLOCACIÓN DE PINTURAL AL LÁTEX PARA EXTERIORES.

Aclaración: EN TODA LA SUPERFICIE DE LOS CIELORRASOS DE LA PLANTA ALTA Y DE SEMICUBIERTOS, DEBERÁ CONSIDERARSE LA PROV. Y COLOCACIÓN DE LANA DE VIDRIO 50 MM.

TODAS LAS MEDIDAS SE VERIFICAN EN OBRA

SUPERIOR TRIBUNAL DE JUSTICIA DE LA PROVINCIA DE ENTRE RÍOS - ÁREA DE PLANEAMIENTO E INFRAESTRUCTURA EDIFICIO JUDICIAL



OBRA: COMPLETAMIENTO Y TERMINACIÓN DEPÓSITO EFECTOS SECUESTRADOS DEL S.T.J.-ENTRE RÍOS.

INMUEBLE: SANTOS DOMINGUEZ Nº 195.

LOCALIDAD: PARANÁ.-

DEPARTAMENTO: PARANÁ.-

Plano: PC - PLANTA CIELORRASOS y PINTURA - PLANTA BAJA

PROYECTO: D.A.J.E.R.

FECHA: OCTUBRE DE 2025.-

ESCALA: 1.75.-

PLANTA ALTA - Esc.:1:75

CIELORRASOS + PINTURA.

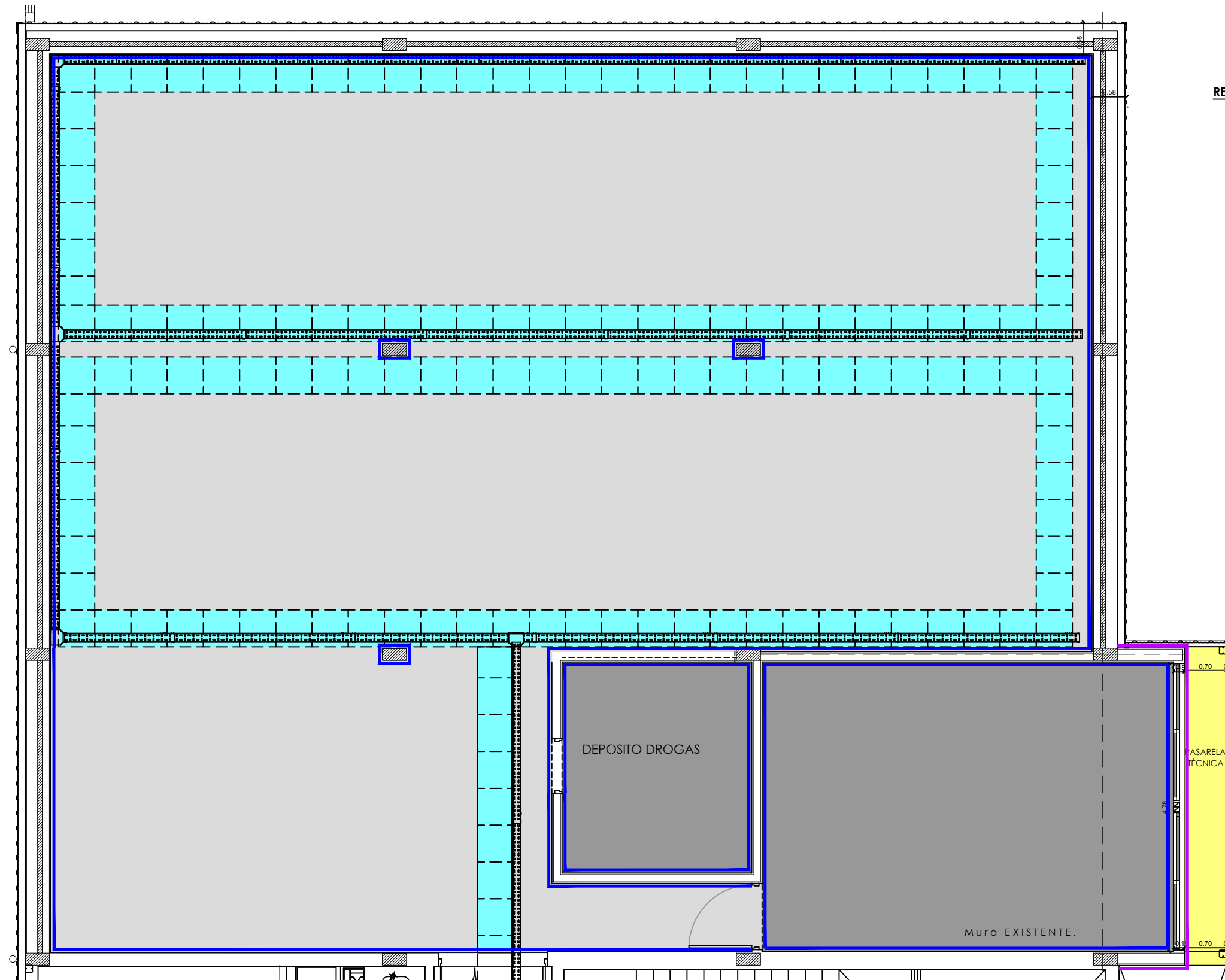

REFERENCIAS:

- PROV. Y COLOCACIÓN DE CIELORRASO JUNTA TOMADA, CON PLACAS RESISTENTES AL FUEGO + PINTURA AL LÁTEX PARA CIELORRASOS H.P.B: 3.30M.
- PROV. Y COLOCACIÓN DE CIELORRASO JUNTA TOMADA INCLINADO, CON PLACAS RESISTENTES AL FUEGO + PINTURA AL LÁTEX PARA CIELORRASOS (color blanco).
- PROV. Y COLOCACIÓN CIELORRASO DESMONTABLE + PINTURA AL LÁTEX PARA CIELORRASOS..
- Y COLOCACIÓN CIELORRASO EXTERIOR CON PLACAS PARA SEMICUBIERTOS, JUNTA TOMADA + PINTURA AL LÁTEX PARA CIELORRASOS.
- PROVISIÓN Y COLOCACIÓN DE PINTURAL AL LÁTEX PARA INTERIORES.
- PROVISIÓN Y COLOCACIÓN DE PINTURAL AL LÁTEX PARA EXTERIORES.

Aclaración: EN TODA LA SUPERFICIE DE LOS CIELORRASOS DE LA PLANTA ALTA Y DE SEMICUBIERTOS, DEBERÁ CONSIDERARSE LA PROV. Y COLOCACIÓN DE LANA DE VIDRIO 50 MM.

TODAS LAS MEDIDAS SE VERIFICAN EN OBRA

SUPERIOR TRIBUNAL DE JUSTICIA DE LA PROVINCIA DE ENTRE RÍOS - ÁREA DE PLANEAMIENTO E INFRAESTRUCTURA EDIFICIO JUDICIAL



OBRA: COMPLETAMIENTO Y TERMINACIÓN DEPÓSITO EFECTOS SECUESTRADOS DEL S.T.J.-ENTRE RÍOS.

INMUEBLE: SANTOS DOMINGUEZ Nº 195.

LOCALIDAD: PARANÁ.-

DEPARTAMENTO: PARANÁ.-

Plano: PC - PLANTA CIELORRASOS y PINTURA - PLANTA ALTA

PROYECTO: D.A.J.E.R.

FECHA: OCTUBRE DE 2.025.-

ESCALA: 1.75.-

36

PLANILLA DE ABERTURAS
ACLARACIONES Y SIMBOLOGÍA

CEA 01
2.25

Tipo: VENTANA PAÑOS FIJOS

Cantidad: 4

Ubicación: DEPÓSITO PLANTA BAJA

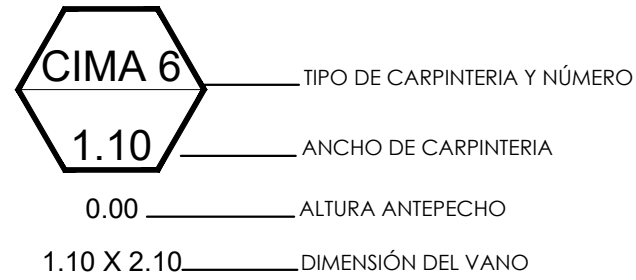

1. CIM: CARPINTERÍA INTERIOR CHAPA
2. CEA: CARPINTERÍA EXTERIOR ALUMINIO
3. CIA: CARPINTERÍA INTERIOR ALUMINIO
4. RE: REJAS
5. CEM: PORTONES

CEA 01
2.25

+/-2.70 INT

2.25 X 1.00

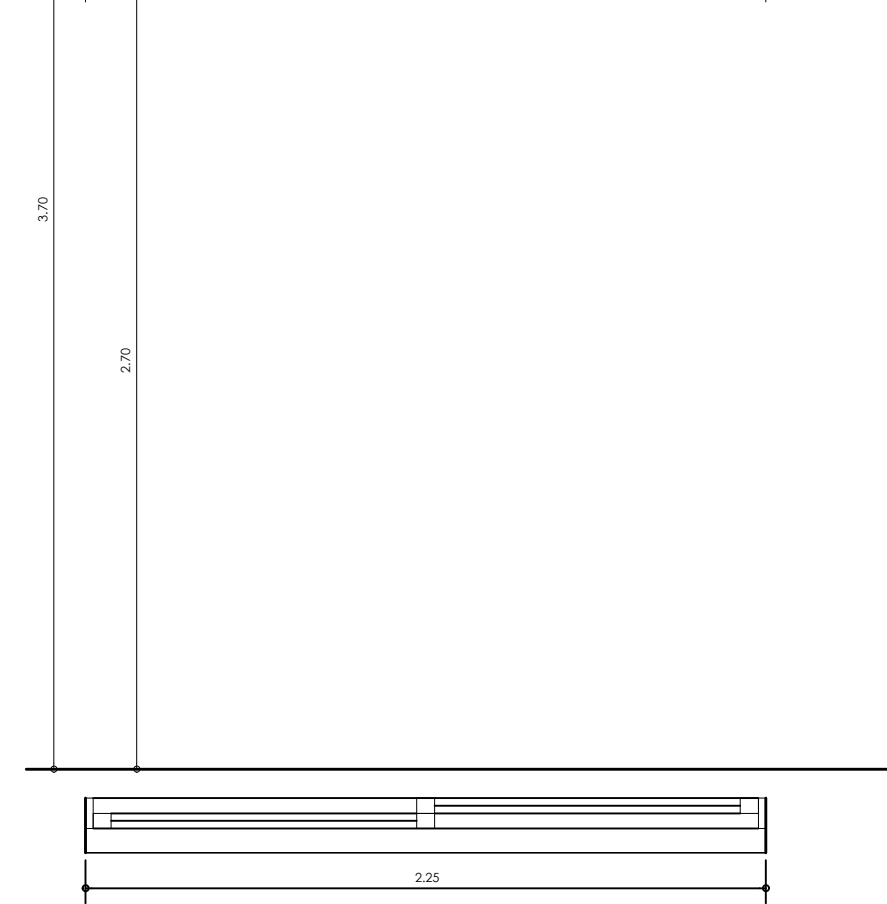
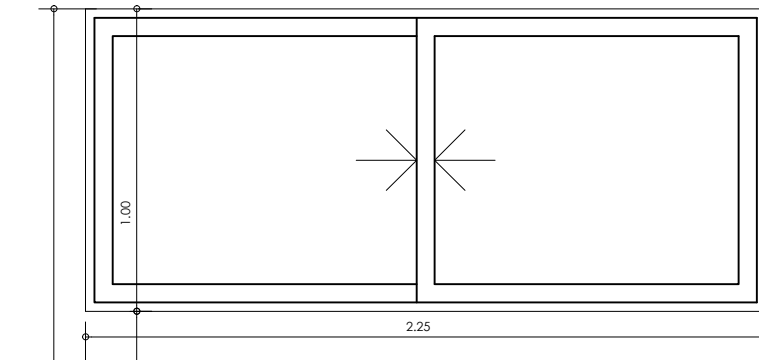

TODAS LAS MEDIDAS SE VERIFICARÁN EN OBRA

Linea	Modena o calidad superior - Marca Aluar o calidad sup.
Premarco	Perfil de Aluminio
Marco	En perfilería aluminio anodizado, color aluminio natural.
Hojas	Dos hojas corredizas
Herrajes	Cerradura seguridad interior.
Vidrios	Vidrios laminados de seguridad 3+3 Transparente, sellados con silicona.

TODAS LAS MEDIDAS SE VERIFICAN EN OBRA

SUPERIOR TRIBUNAL DE JUSTICIA DE LA PROVINCIA DE ENTRE RÍOS - ÁREA DE PLANEAMIENTO E INFRAESTRUCTURA EDIFICIO JUDICIAL



OBRA: COMPLETAMIENTO Y TERMINACIÓN DEPÓSITO EFECTOS SECUESTRADOS DEL S.T.J.-ENTRE RÍOS.

INMUEBLE: SANTOS DOMINGUEZ Nº 195.

LOCALIDAD: PARANÁ.-

DEPARTAMENTO: PARANÁ.-

Plano: DETALLE CARPINTERÍAS - ALUMINIO.

PROYECTO: D.A.J.E.R.

FECHA: OCTUBRE DE 2025.-

ESCALA: 1.25.-

37

CEA 02
2.30

Tipo: PAÑO FIJO + VENTANA OSCILOBATIENTE

Cantidad: 6

Ubicación: Contra Fachada P.A.

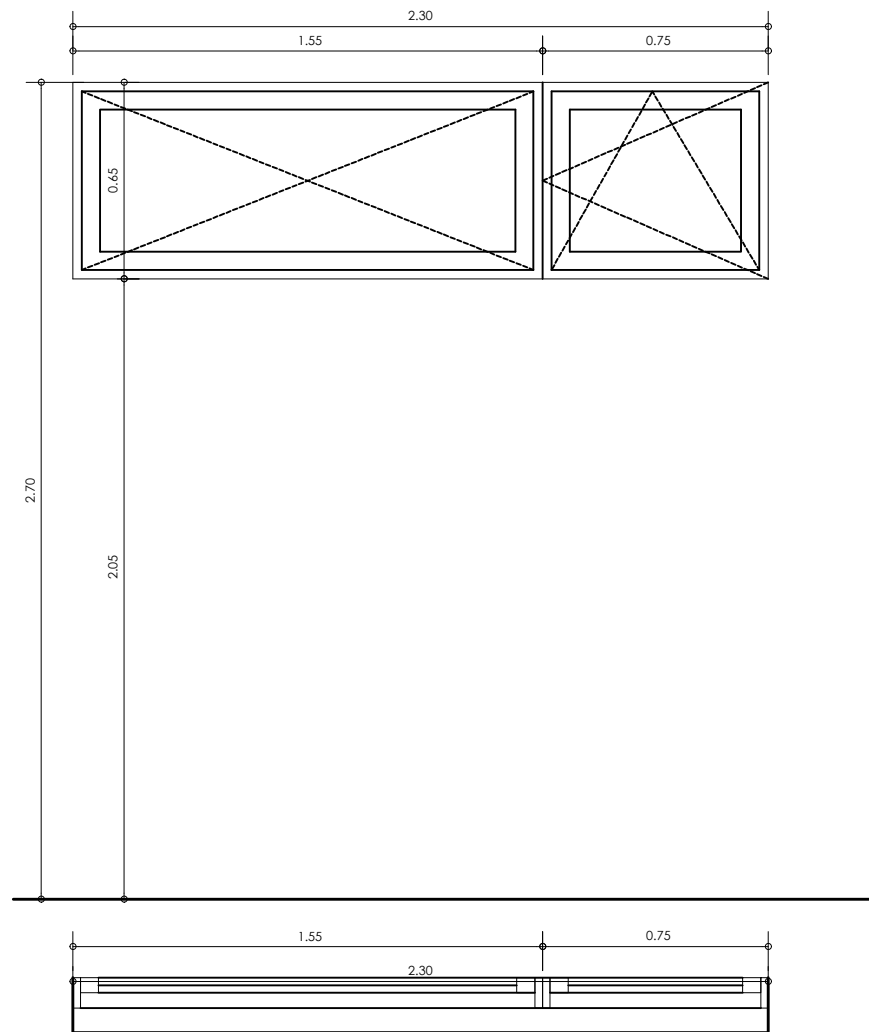

TODAS LAS MEDIDAS SE VERIFICARÁN EN OBRA

Linea	Modena o calidad superior - Marca Aluar o calidad sup.
Premarco	Perfil de Aluminio
Marco	En perfilera aluminio anodizado, color aluminio natural.
Hojas	Un paño fijo + Una hoja oscilobatiente
Herrajes	Cerradura seguridad interior.
Vidrios	Vidrios laminados de seguridad 3+3 Transparente, sellados con silicona + film esmerilado.

CEA 03
2.25

Tipo: VENTANA CORREDIZA

Cantidad: 4

Ubicación: Fachada Principal P.A.

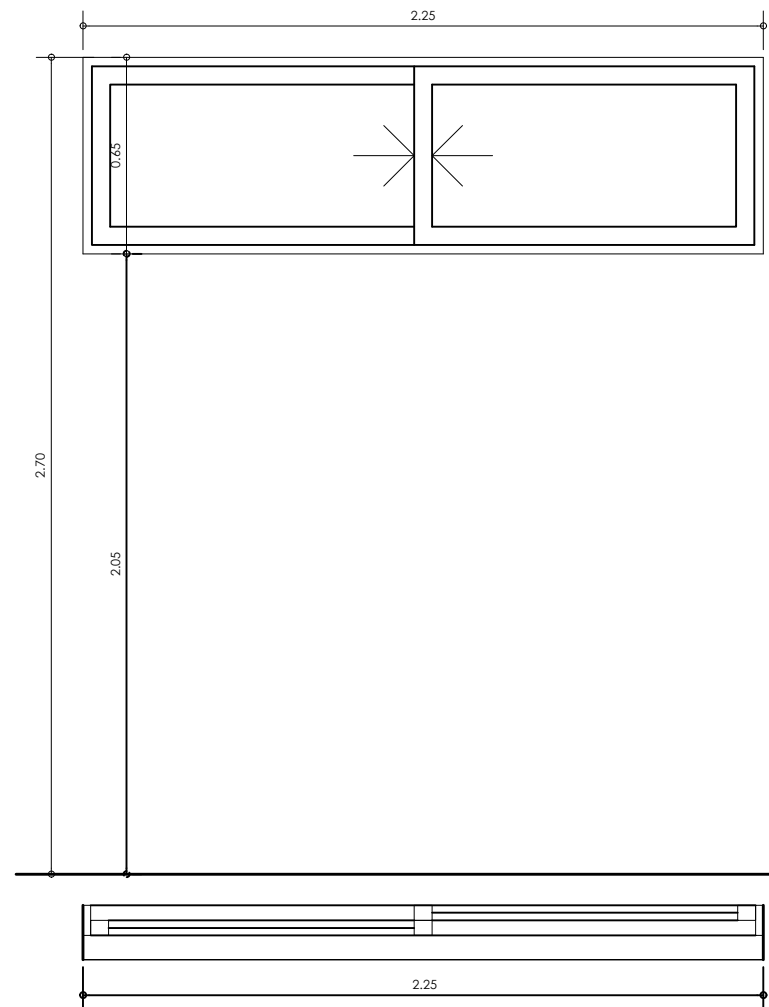

TODAS LAS MEDIDAS SE VERIFICARÁN EN OBRA

Linea	Modena o calidad superior - Marca Aluar o calidad sup.
Premarco	Perfil de Aluminio
Marco	En perfilera aluminio anodizado, color aluminio natural.
Hojas	Dos hojas corredizas
Herrajes	Cerradura seguridad interior.
Vidrios	Vidrios laminados de seguridad 3+3 Transparente, sellados con silicona.

TODAS LAS MEDIDAS SE VERIFICAN EN OBRA

SUPERIOR TRIBUNAL DE JUSTICIA DE LA PROVINCIA DE ENTRE RÍOS - ÁREA DE PLANEAMIENTO E INFRAESTRUCTURA EDIFICIO JUDICIAL



OBRA: COMPLETAMIENTO Y TERMINACIÓN DEPÓSITO EFECTOS SECUESTRADOS DEL S.T.J.-ENTRE RÍOS.

INMUEBLE: SANTOS DOMINGUEZ Nº 195.

LOCALIDAD: PARANÁ.-

DEPARTAMENTO: PARANÁ.-

Plano: DETALLE CARPINTERÍAS - ALUMINIO.

PROYECTO: D.A.J.E.R.

FECHA: OCTUBRE DE 2025.-

ESCALA: 1.25.-

38

CEA 04
2.30

Tipo: VENTANA CORREDIZA
Ubicación: Fachada Principal P.A.

Cantidad: 2

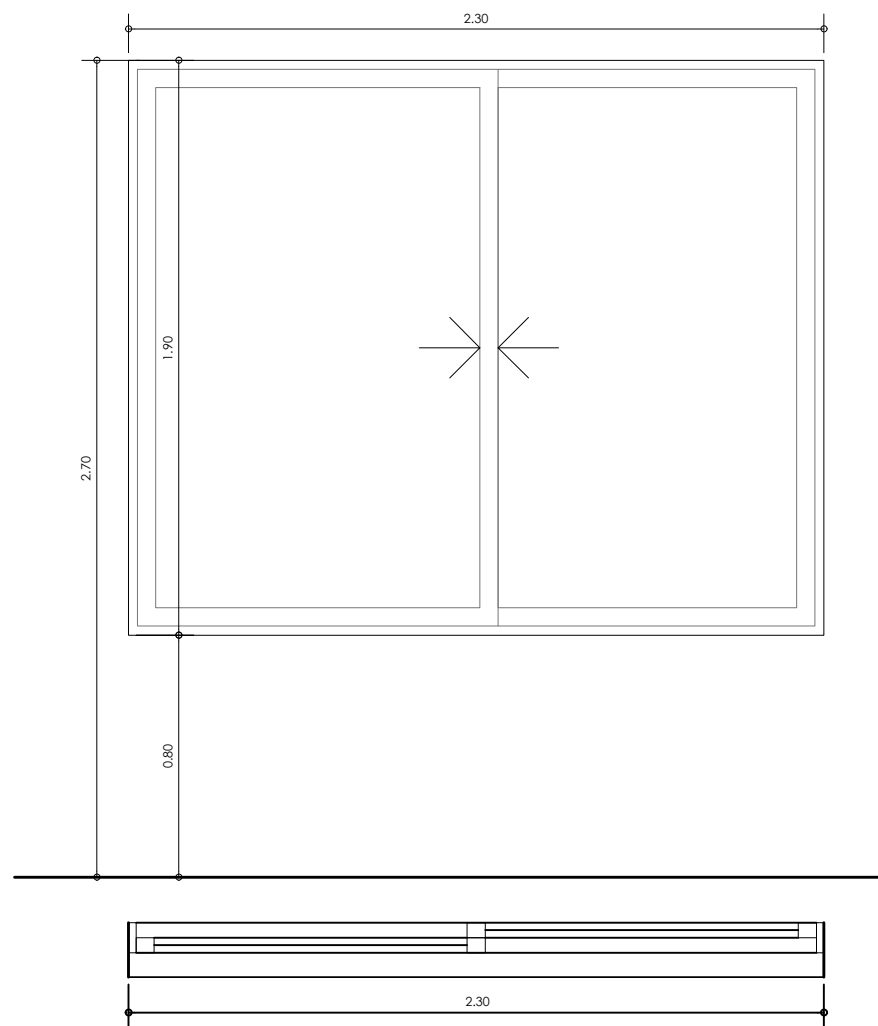

TODAS LAS MEDIDAS SE VERIFICARÁN EN OBRA

Linea	Modena o calidad superior - Marca Aluar o calidad sup.
Premarco	Perfil de Aluminio
Marco	En perfilería aluminio anodizado, color aluminio natural.
Hojas	Dos hojas corredizas hacia ambos lados.
Herrajes	Cerradura seguridad interior.
Vidrios	Vidrios laminados de seguridad 3+3 Transparente, sellados con silicona .

CIA 01
1.10

Tipo: PUERTA DE ABRIR + 1 PAÑO FIJO SUPERIOR
Ubicación: Oficinas P.A.

Cantidad: 1

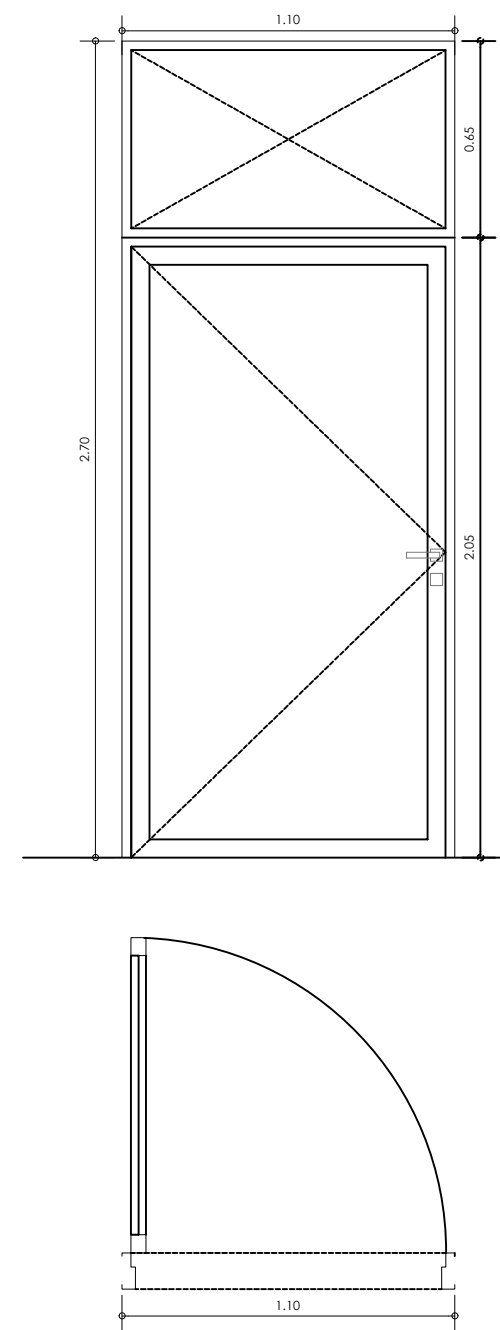

TODAS LAS MEDIDAS SE VERIFICARÁN EN OBRA

Linea	Modena o calidad superior - Marca Aluar o calidad sup.
Premarco	Perfil de Aluminio
Marco	En perfilería aluminio anodizado, color aluminio natural.
Hojas	Una hoja batiente + Un paño fijo superior.
Herrajes	Cerradura seguridad interior.
Vidrios	Vidrios laminados de seguridad 3+3 Transparente, sellados con silicona.

TODAS LAS MEDIDAS SE VERIFICAN EN OBRA

SUPERIOR TRIBUNAL DE JUSTICIA DE LA PROVINCIA DE ENTRE RÍOS - ÁREA DE PLANEAMIENTO E INFRAESTRUCTURA EDIFICIO JUDICIAL



OBRA: COMPLETAMIENTO Y TERMINACIÓN DEPÓSITO EFECTOS SECUESTRADOS DEL S.T.J.-ENTRE RÍOS.

INMUEBLE: SANTOS DOMINGUEZ Nº 195.

LOCALIDAD: PARANÁ.-

DEPARTAMENTO: PARANÁ.-

Plano: DETALLE CARPINTERÍAS - ALUMINIO.

PROYECTO: D.A.J.E.R.

FECHA: OCTUBRE DE 2025.-

ESCALA: 1.25.-

39

CIM01
1.70

Tipo: PUERTA CHAPA IGNÍFUGA, DE ABRIR.

Cantidad: 2

Ubicación: CIRCULACIONES

Batiente: doble

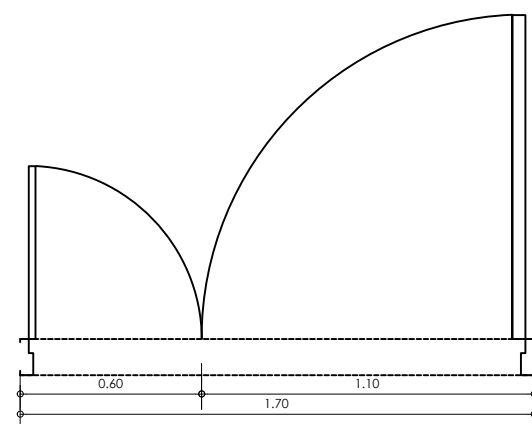
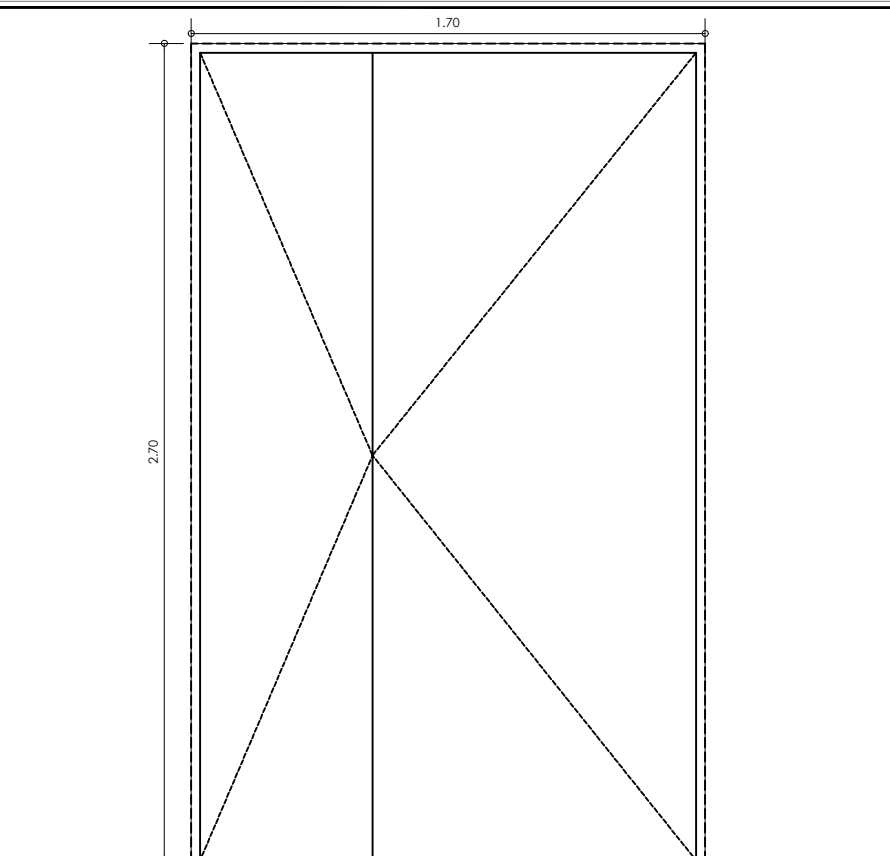

TODAS LAS MEDIDAS SE VERIFICARÁN EN OBRA

Linea	Puerta de chapa 18, ignifuga con poliuretano inyectado en su interior
Marco	En perfilera de Chapa 18.
Hojas	Dos hojas de abrir (batientes, apertura según Planta de Arquitectura)
Herrajes	Cerradura de llave doble paleta, tipo travex o similar. Picaporte tipo currao sanatorio o similar, con boca llave y boca picaporte, todo en color bronce platil. Bisagras tipo ficha en cantidad de 3 por hojas, color bronce platil.

CIM02
1.80

Tipo: PUERTA CHAPA IGNÍFUGA, DE ABRIR.

Cantidad: 2

Ubicación: HALL Y CIRCULACIONES

Batiente: doble

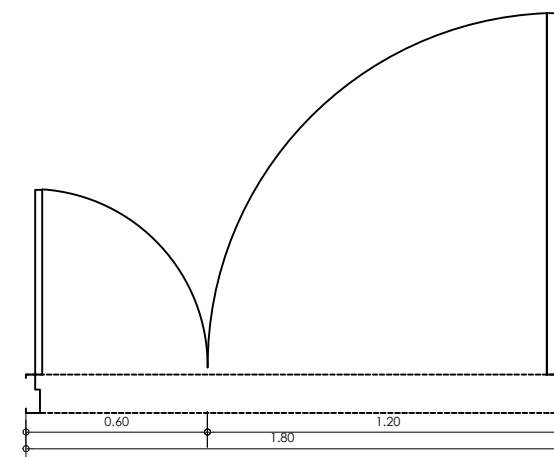
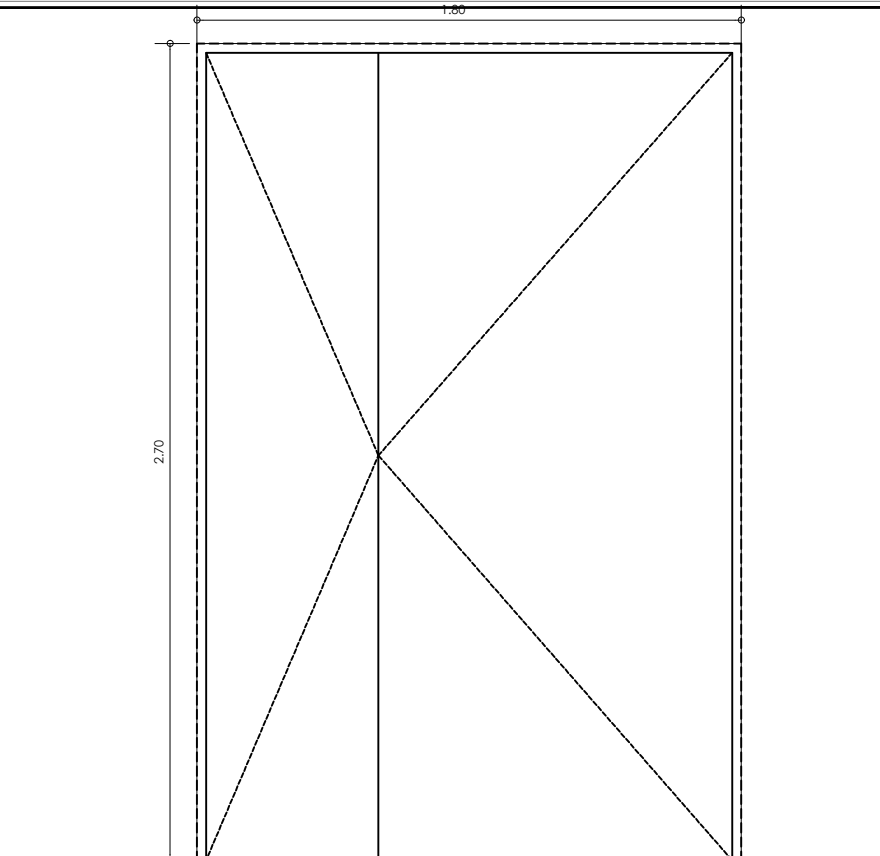

TODAS LAS MEDIDAS SE VERIFICARÁN EN OBRA

Linea	Puerta de chapa 18, ignifuga con poliuretano inyectado en su interior
Marco	En perfilera de Chapa 18.
Hojas	Una hoja de abrir (batiente derecha.)
Herrajes	Cerradura de llave doble paleta, tipo travex o similar. Picaporte tipo currao sanatorio o similar, con boca llave y boca picaporte, todo en color bronce platil. Bisagras tipo ficha en cantidad de 3 por hojas, color bronce platil.

TODAS LAS MEDIDAS SE VERIFICAN EN OBRA

SUPERIOR TRIBUNAL DE JUSTICIA DE LA PROVINCIA DE ENTRE RÍOS - ÁREA DE PLANEAMIENTO E INFRAESTRUCTURA EDIFICIO JUDICIAL



OBRA: COMPLETAMIENTO Y TERMINACIÓN DEPÓSITO EFECTOS SECUESTRADOS DEL S.T.J.-ENTRE RÍOS.

INMUEBLE: SANTOS DOMINGUEZ Nº 195.

LOCALIDAD: PARANÁ.-

DEPARTAMENTO: PARANÁ.-

Plano: DETALLE CARPINTERÍAS - CHAPA.

PROYECTO: D.A.J.E.R.

FECHA: OCTUBRE DE 2025.-

ESCALA: 1.25.-

40

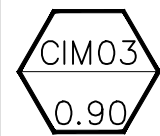

Tipo: PUERTA CHAPA IGNÍFUGA, DE ABRIR.

Cantidad: 2

Ubicación: CIRCULACIONES

Batiente

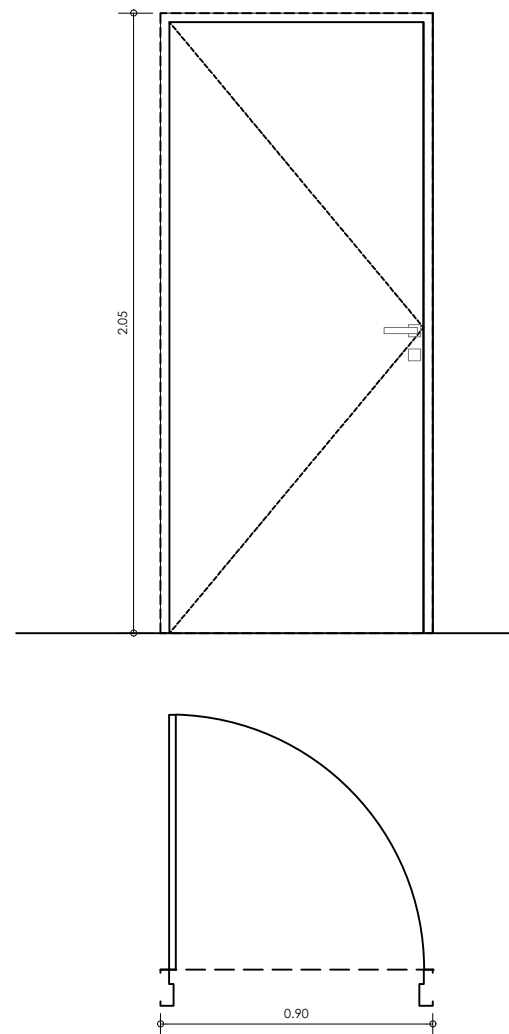

TODAS LAS MEDIDAS SE VERIFICARÁN EN OBRA

Linea	Puerta de chapa 18, ignifuga con poliuretano inyectado en su interior
Marco	En perfilera de Chapa 18.
Hojas	Una hoja de abrir (batiente izquierda.)
Herrajes	Cerradura de llave doble paleta, tipo travex o similar. Picaporte tipo currao sanatorio o similar, con boca llave y boca picaporte, todo en color bronce platil. Bisagras tipo ficha en cantidad de 3 por hojas, color bronce platil.

TODAS LAS MEDIDAS SE VERIFICAN EN OBRA

SUPERIOR TRIBUNAL DE JUSTICIA DE LA PROVINCIA DE ENTRE RÍOS - ÁREA DE PLANEAMIENTO E INFRAESTRUCTURA EDIFICIO JUDICIAL



OBRA: COMPLETAMIENTO Y TERMINACIÓN DEPÓSITO EFECTOS SECUESTRADOS DEL S.T.J.-ENTRE RÍOS.

INMUEBLE: SANTOS DOMINGUEZ Nº 195.

LOCALIDAD: PARANÁ.-

DEPARTAMENTO: PARANÁ.-

Plano: DETALLE CARPINTERÍAS - CHAPA.

PROYECTO: D.A.J.E.R.

FECHA: OCTUBRE DE 2025.-

ESCALA: 1.25.-

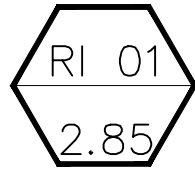

Tipo: REJA

Cantidad: 1

Ubicación: DEPÓSITO DROGAS P.A.

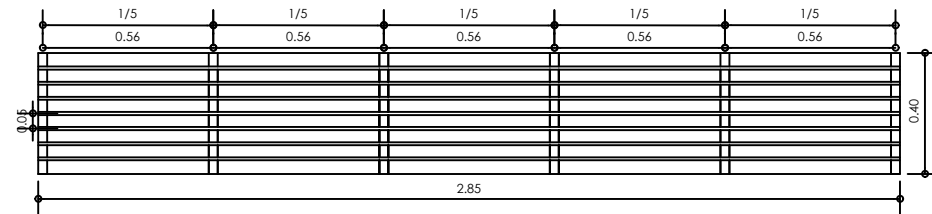

REJA DE CAÑO ESTRUCTURAL
CANTIDAD: 01 (UNA)
BASTIDOR DE CAÑO ESTRUCTURAL DE 20X30X2
HORIZONTALES DE 10X30X2 SEPARADAS A EJE CADA 5 CM

TODAS LAS MEDIDAS SE VERIFICAN EN OBRA

SUPERIOR TRIBUNAL DE JUSTICIA DE LA PROVINCIA DE ENTRE RÍOS - ÁREA DE PLANEAMIENTO E INFRAESTRUCTURA EDIFICIO JUDICIAL



OBRA: COMPLETAMIENTO Y TERMINACIÓN DEPÓSITO EFECTOS SECUESTRADOS DEL S.T.J.-ENTRE RÍOS.

INMUEBLE: SANTOS DOMINGUEZ Nº 195.

LOCALIDAD: PARANÁ.-

DEPARTAMENTO: PARANÁ.-

Plano: DETALLE CARPINTERÍAS - REJAS.

PROYECTO: D.A.J.E.R.

FECHA: OCTUBRE DE 2025.-

ESCALA: 1.25.-

RE 01
9.70

Tipo: REJA

Cantidad: 1

Ubicación: FACHADA PLANTA BAJA

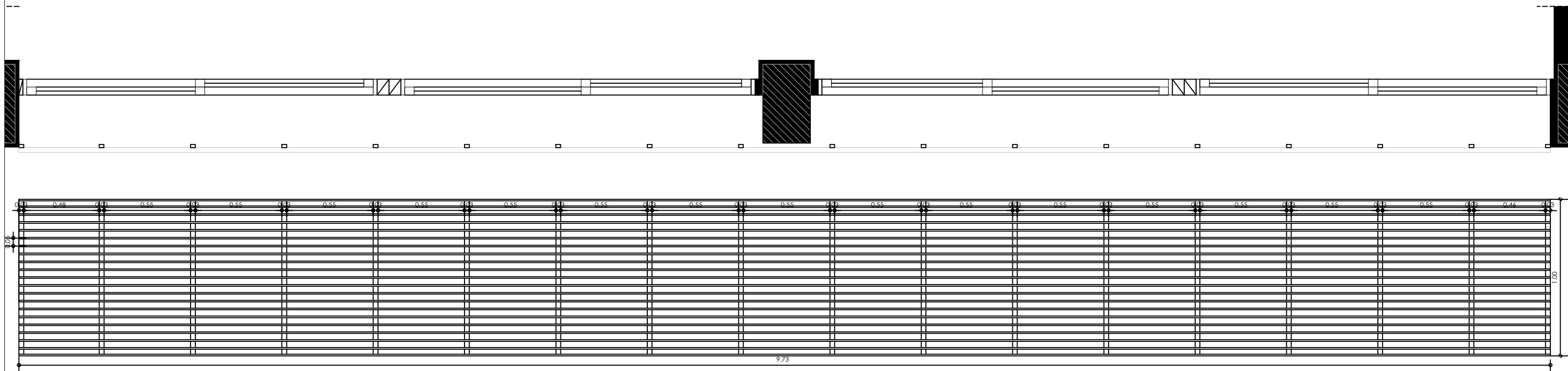

REJA DE CAÑOS ESTRUCTURALES
CANTIDAD: 02 (DOS)
BASTIDORES DE CAÑO ESTRUCTURAL DE 20X30X2
HORIZONTALES DE 10X30X2 SEPARADAS A EJE CADA 5 CM

TODAS LAS MEDIDAS SE VERIFICAN EN OBRA

SUPERIOR TRIBUNAL DE JUSTICIA DE LA PROVINCIA DE ENTRE RÍOS - ÁREA DE PLANEAMIENTO E INFRAESTRUCTURA EDIFICIO JUDICIAL



OBRA: COMPLETAMIENTO Y TERMINACIÓN DEPÓSITO EFECTOS SECUESTRADOS DEL S.T.J.-ENTRE RÍOS.

INMUEBLE: SANTOS DOMINGUEZ Nº 195.

LOCALIDAD: PARANÁ.-

DEPARTAMENTO: PARANÁ.-

Plano: DETALLE CARPINTERÍAS - REJAS.

PROYECTO: D.A.J.E.R.

FECHA: OCTUBRE DE 2.025.-

ESCALA: 1.25.-

43

RE 02
15.11

Tipo: REJA

Cantidad: 1

Ubicación: CONTRA FACHADA P.A.

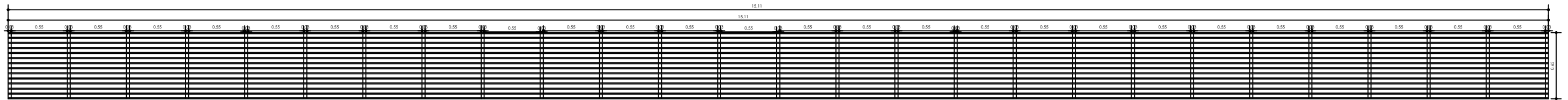
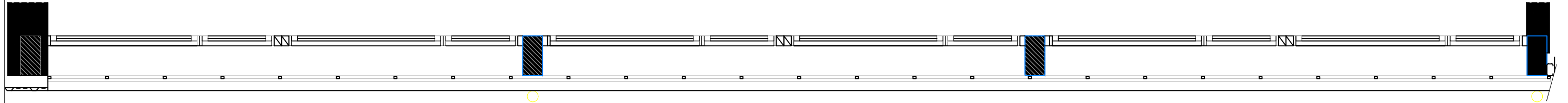

REJA DE CAÑO ESTRUCTURAL
CANTIDAD: 01 (UNA)
BASTIDORES DE CAÑO ESTRUCTURAL DE 20X30X2
HORIZONTALES DE 10X30X2 SEPARADAS A EJE CADA 5 CM

TODAS LAS MEDIDAS SE VERIFICAN EN OBRA

SUPERIOR TRIBUNAL DE JUSTICIA DE LA PROVINCIA DE ENTRE RÍOS - ÁREA DE PLANEAMIENTO E INFRAESTRUCTURA EDIFICIO JUDICIAL



OBRA: COMPLETAMIENTO Y TERMINACIÓN DEPÓSITO EFECTOS SECUESTRADOS DEL S.T.J.-ENTRE RÍOS.

INMUEBLE: SANTOS DOMINGUEZ Nº 195.

LOCALIDAD: PARANÁ.-

DEPARTAMENTO: PARANÁ.-

Plano: DETALLE CARPINTERÍAS - REJAS.

PROYECTO: D.A.J.E.R.

FECHA: OCTUBRE DE 2025.-

ESCALA: sin escala.-

44



Tipo: REJA

Cantidad: 1

Ubicación: FACHADA PLANTA ALTA

9.88

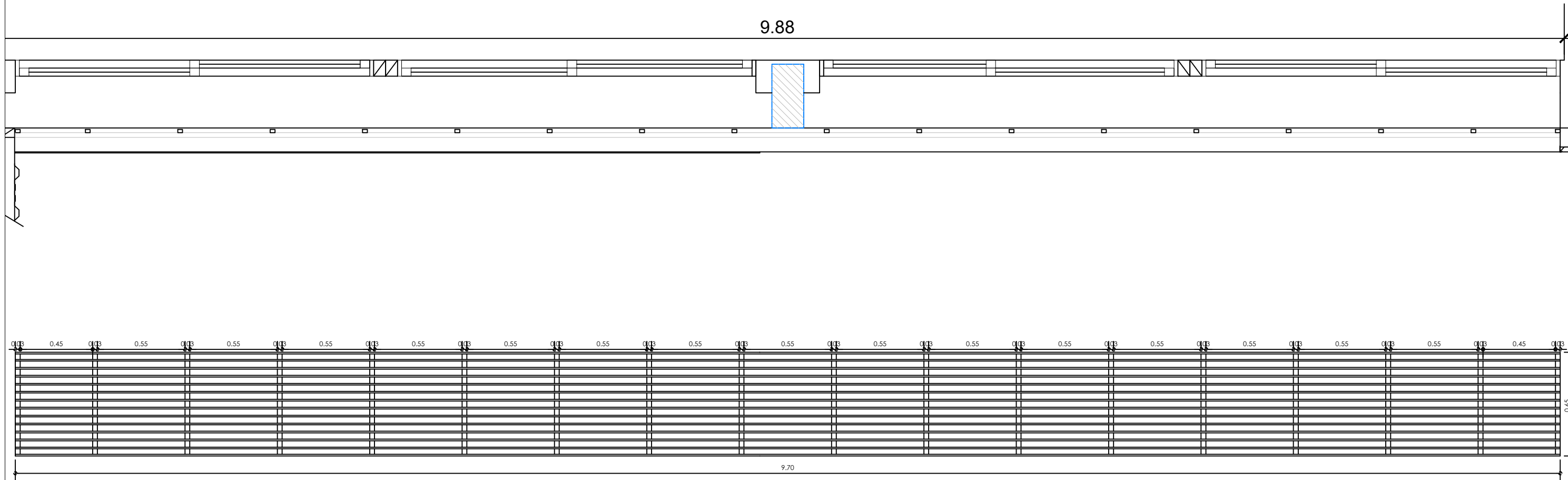

REJA DE CAÑO ESTRUCTURAL
CANTIDAD: 01 (UNA)
BASTIDOR DE CAÑO ESTRUCTURAL DE 20X30X2
HORIZONTALES DE 10X30X2 SEPARADAS A EJE CADA 5 CM

TODAS LAS MEDIDAS SE VERIFICAN EN OBRA

SUPERIOR TRIBUNAL DE JUSTICIA DE LA PROVINCIA DE ENTRE RÍOS - ÁREA DE PLANEAMIENTO E INFRAESTRUCTURA EDIFICIO JUDICIAL



OBRA: COMPLETAMIENTO Y TERMINACIÓN DEPÓSITO EFECTOS SECUESTRADOS DEL S.T.J.-ENTRE RÍOS.

INMUEBLE: SANTOS DOMINGUEZ Nº 195.

LOCALIDAD: PARANÁ.-

DEPARTAMENTO: PARANÁ.-

Plano: DETALLE CARPINTERÍAS - REJAS.

PROYECTO: D.A.J.E.R.

FECHA: OCTUBRE DE 2025.-

ESCALA: 1.25.-

45

P2

Perfil doble T del 14 idem al existente en los demas portones

Guia superior idem a la existente.

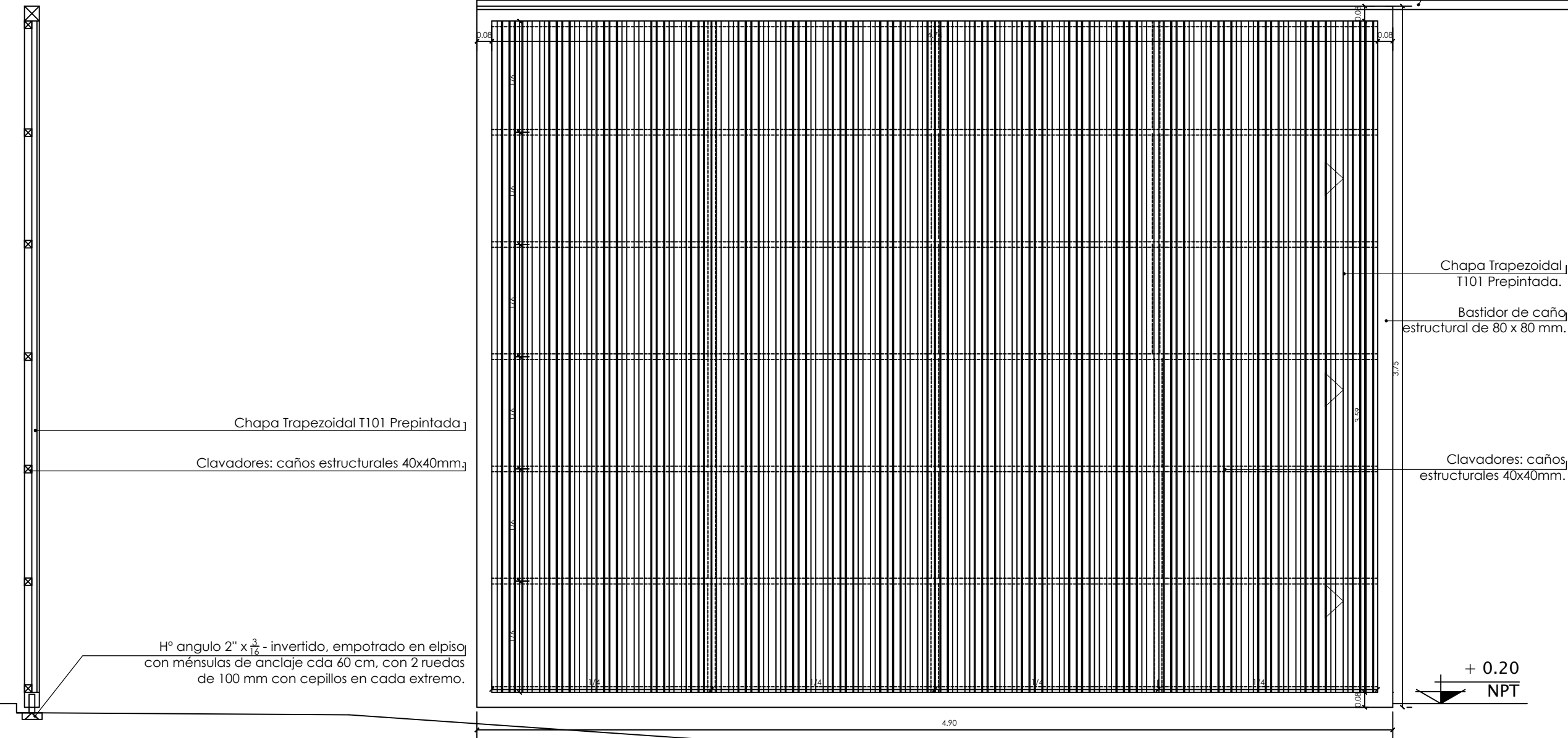

Chapa Trapezoidal T101 Pre pintada

Clavadores: caños estructurales 40x40mm

Hº angulo 2" x $\frac{3}{16}$ - invertido, empotrado en el piso con ménsulas de anclaje cda 60 cm, con 2 ruedas de 100 mm con cepillos en cada extremo.

Chapa Trapezoidal T101 Pre pintada.

Bastidor de caño estructural de 80 x 80 mm.

Clavadores: caños estructurales 40x40mm.

+ 0.20
NPT

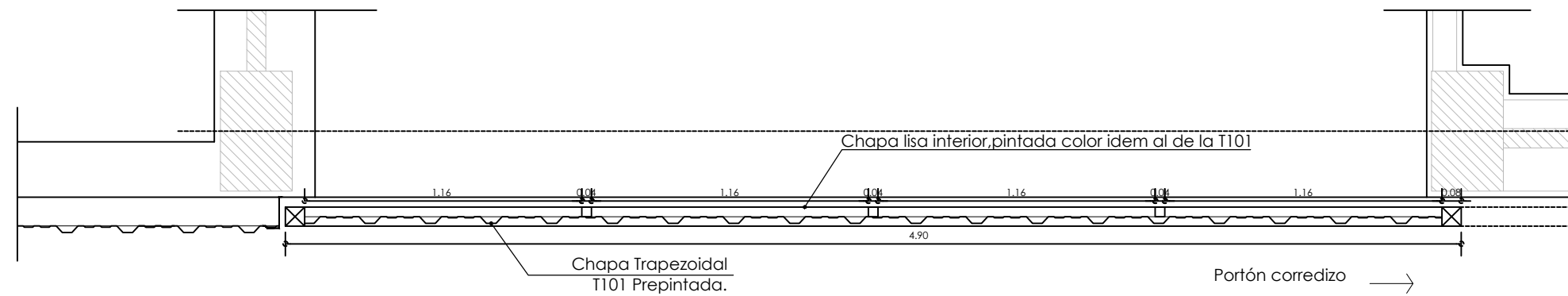

Chapa Trapezoidal T101 Pre pintada.

Chapa lisa interior, pintada color idem al de la T101

Portón corredizo →

TODAS LAS MEDIDAS SE VERIFICAN EN OBRA

SUPERIOR TRIBUNAL DE JUSTICIA DE LA PROVINCIA DE ENTRE RÍOS - ÁREA DE PLANEAMIENTO E INFRAESTRUCTURA EDIFICIO JUDICIAL



OBRA: COMPLETAMIENTO Y TERMINACIÓN DEPÓSITO EFECTOS SECUESTRADOS DEL S.T.J.-ENTRE RÍOS.

INMUEBLE: SANTOS DOMINGUEZ Nº 195.

LOCALIDAD: PARANÁ.-

DEPARTAMENTO: PARANÁ.-

Plano: DETALLE CARPINTERÍAS - PORTÓN.

PROYECTO: D.A.J.E.R.

FECHA: OCTUBRE DE 2.025.-

ESCALA: 1.25.-

46

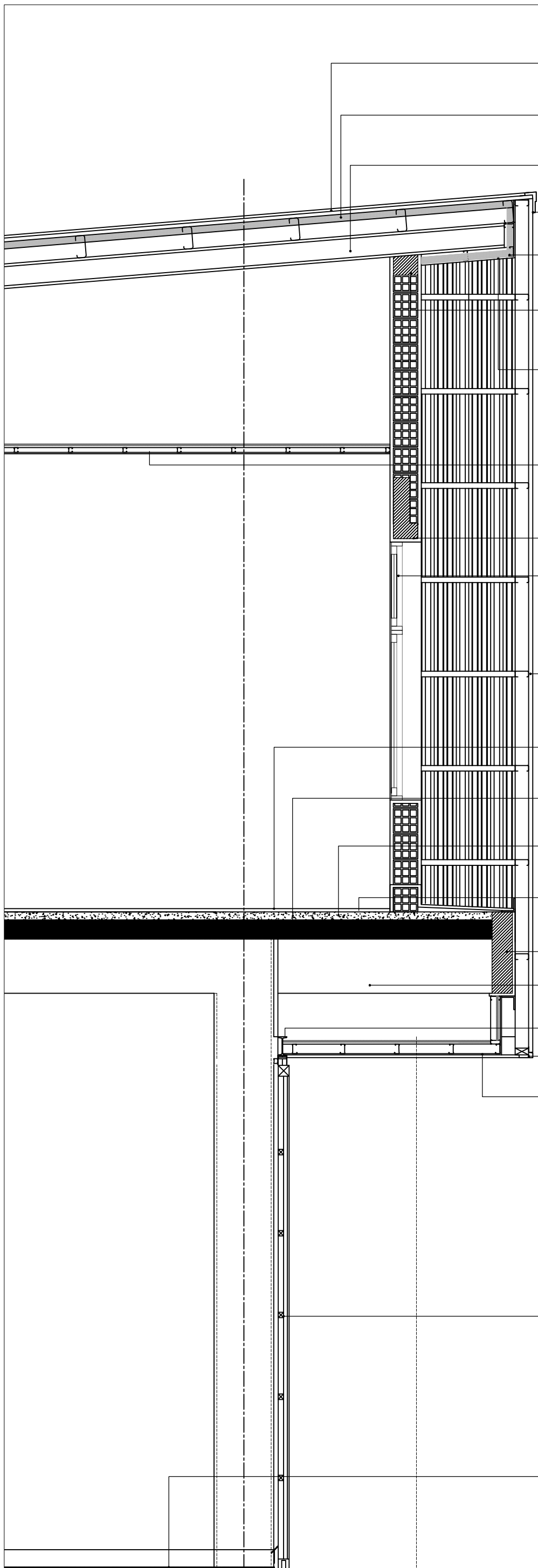

Cubierta: Chapa Trapezoidal T101 Prepintada, sobre estructura metálica perfiles clavadores galvanizados, según cálculo.

Aislante Celulosa Proyectada (ignífugo) 50 mm.

Viga Reticulada, compuesta por Perfiles "C" galvanizados, según cálculo.

Zingueria chapa N° 22 prepintada, color gris pizarra desarrollo 40 cm

Aislante Espuma de Poliuretano Proyectada (ignífugo) 30 mm.

Viga de H°A°, encadenado superior dinteles de H° A°, según cálculo.

Placa Cementicia tipo Superboard, o calidad superior e:12.5 mm.

Cielorraso de Placas de Yeso 12,5 mm., tipo Durlock Resistente al fuego, junta tomada, con aislación térmica ignífuga (lana de vidrio e:50 mm.).

Vigas dinteles de H° A°, según cálculo.

Carpintería Aluminio, tipo Módena, según detalles.

Chapa Trapezoidal T101 "micro-perforada", prepintada, con bastidor de estructura de perfiles "C" galvanizados ídem edificio contiguo (según cálculo).

Piso de Goma en Baldosas tipo Moneda Clásico Color Gris.

Losas alivianada, según cálculo.

Contrapiso alivianado con perlititas de poliestireno expandido y malla de PVC - h: 6 cm.

Carpeta cementicia de nivelación, h: 2 cm.

Vigas secundarias de H° A°, según cálculo.

Viga de H° A°, según cálculo.

Perfil Normal Doble "T".

Plegado de Terminación.

Placa Cementicia tipo Superboard, o calidad superior e:15 mm.

Portón corredizo, compuesto de Bastidor y Clavadores de caños estructurales y chapa Trapezoidal T101 prepintada, según detalles.

Piso: Hormigón A° - h: 0,15m, con doble malla de 5 mm de 15 x 15. Terminación: llaneado.

TODAS LAS MEDIDAS SE VERIFICAN EN OBRA

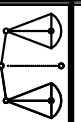

47

SUPERIOR TRIBUNAL DE JUSTICIA DE LA PROVINCIA DE ENTRE RÍOS - ÁREA DE PLANEAMIENTO E INFRAESTRUCTURA EDIFICIO JUDICIAL

OBRA: COMPLETAMIENTO Y TERMINACIÓN DEPÓSITO EFECTOS SECUESTRADOS DEL S.T.J.-ENTRE RÍOS.

Plano: DF - DETALLE DE CORTE DE FRENTE

INMUEBLE: SANTOS DOMINGUEZ N° 195.

LOCALIDAD: PARANÁ.-

DEPARTAMENTO: PARANÁ.-

ESCALA: 1.30.-

FECHA: OCTUBRE DE 2.025.-

PROYECTO: D.A.J.E.R.

Zingueria chapa N° 22 prepintada
color gris pizarra, desarrollo 20 cm
Canaleta de chapa.

Zingueria chapa N° 22 prepintada
color gris pizarra, desarrollo 30 cm
Carpintería Aluminio, tipo Módena,
según detalles.
Rejas de caño estructural, según detalles
fijadas a estructucas con mensulas
Zingueria chapa N° 22 prepintada
color gris pizarra, desarrollo 60 cm

Revestimiento ext.: Chapa Trapezoidal
T101 Prepintada, con estructura de
Perfiles "C" galvanizados, según cálculo.

Losa maciza de Hormigón Armado, según
cálculo estructural.

Vigas secundarias de H° A°, según cálculo.

Cielorraso de Placas de Yeso 12,5 mm.,
tipo Durlock Resistente al fuego,
junta tomada.

Mampostería de ladrillo hueco (e: 0.12 m)
revocado.

Mampostería doble compuesta de bloques
cerámicos (18 y 12 cm) con H°A° interno +
revoque completo interior y exterior a la cal,
terminado al fieltro.

Bajada pluvial en caño rectangular de
chapa gris pizarra N°22 sujeta con grampas
de planchuelas de $\frac{1}{2}$ ".

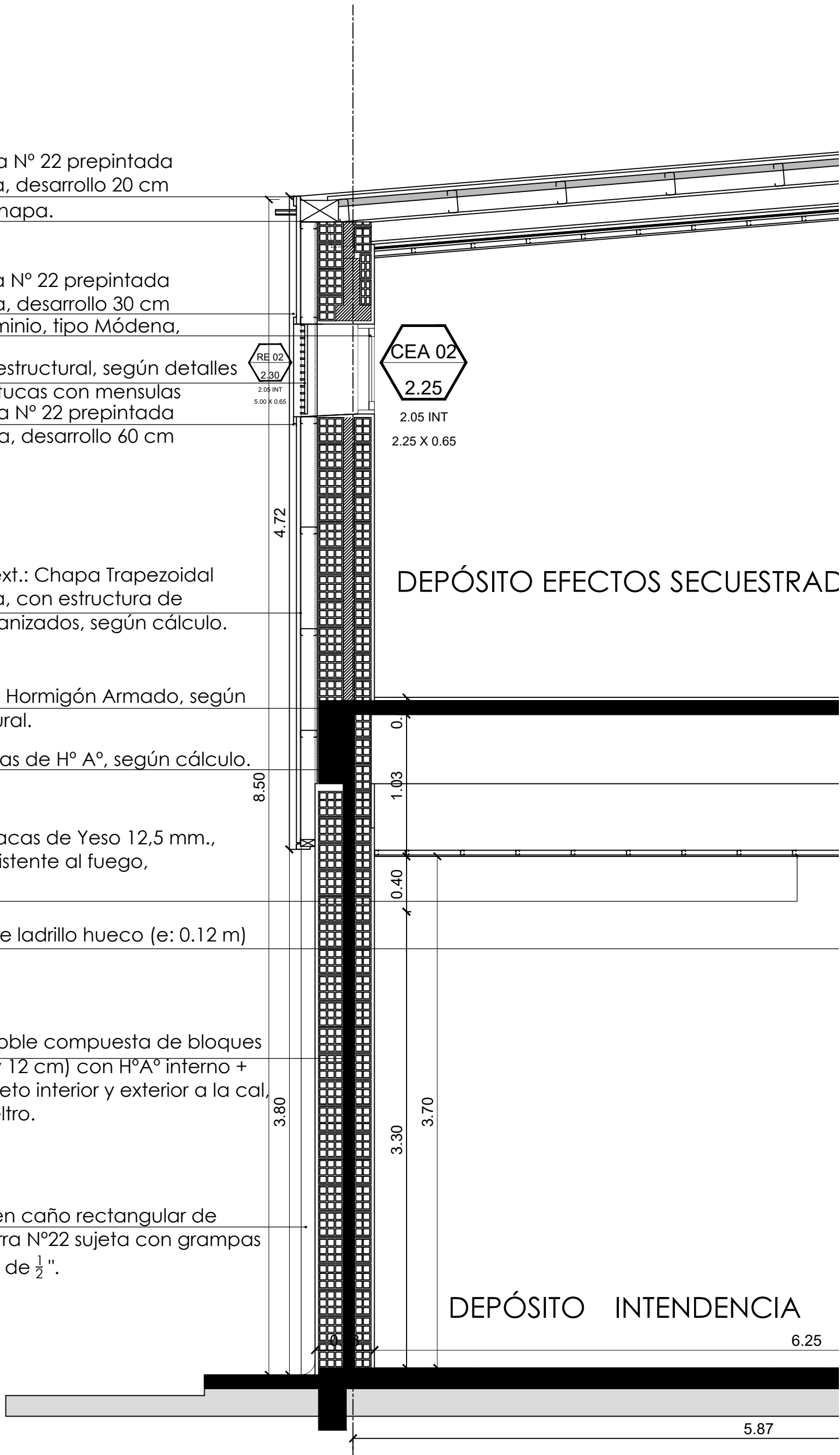

TODAS LAS MEDIDAS SE VERIFICAN EN OBRA



48

SUPERIOR TRIBUNAL DE JUSTICIA DE LA PROVINCIA DE ENTRE RÍOS - ÁREA DE PLANEAMIENTO E INFRAESTRUCTURA EDIFICIO JUDICIAL

OBRA: COMPLETAMIENTO Y TERMINACIÓN DEPÓSITO EFECTOS SECUESTRADOS DEL S.T.J.-ENTRE RÍOS.

INMUEBLE: SANTOS DOMINGUEZ N° 195.

DEPARTAMENTO: PARANÁ.-

LOCALIDAD: PARANÁ.-

ESCALA: 1.30.-

FECHA: SEPTIEMBRE DE 2.025.-

Plano: DC - DETALLE CORTE DE CONTRAFRENTE

DEPÓSITO INTENDENCIA

6.25

5.87