

UBICACIÓN - Sin escala  
SECTOR A INTERVENIR.

REFERENCIAS:

 SECTOR A INTERVENIR.



TODAS LAS MEDIDAS SE VERIFICAN EN OBRA

SUPERIOR TRIBUNAL DE JUSTICIA DE LA PROVINCIA DE ENTRE RÍOS - ÁREA DE PLANEAMIENTO E INFRAESTRUCTURA EDIFICIO JUDICIAL

OBRA: COMPLETAMIENTO Y TERMINACIÓN DEPÓSITO EFECTOS SEQUESTRADOS DEL S.T.J.-ENTRE RÍOS.

INMUEBLE: SANTOS DOMINGUEZ N° 195.

LOCALIDAD: PARANÁ.-

DEPARTAMENTO: PARANÁ.-

Plano: UBICACIÓN. SECTOR A INTERVENIR

PROYECTO: D.A.J.E.R.

FECHA: OCTUBRE DE 2.025.-

ESCALA: -



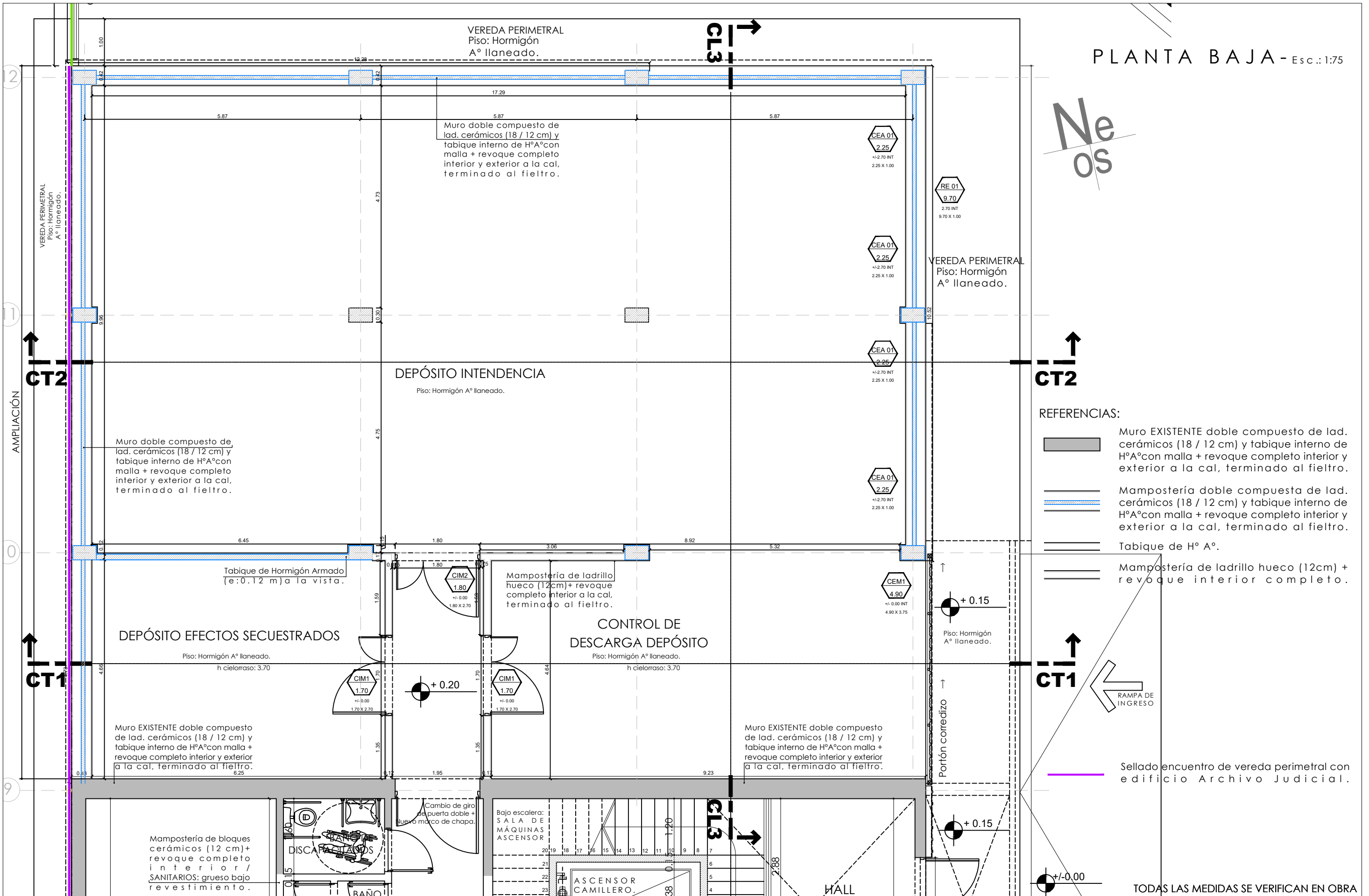

01

PLANTA BAJA - Esc.: 1:75

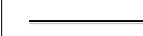

REFERENCIAS:

-  Muro EXISTENTE doble compuesto de lad. cerámicos (18 / 12 cm) y tabique interno de H°A° con malla + revoque completo interior y exterior a la cal, terminado al fieltro.
-  Mampostería doble compuesta de lad. cerámicos (18 / 12 cm) y tabique interno de H°A° con malla + revoque completo interior y exterior a la cal, terminado al fieltro.
-  Tabique de H° A°.
-  Mampostería de ladrillo hueco (12cm) + revoque interior completo.

Sellado encuentro de vereda perimetral con edificio Archivo Judicial.

TODAS LAS MEDIDAS SE VERIFICAN EN OBRA

SUPERIOR TRIBUNAL DE JUSTICIA DE LA PROVINCIA DE ENTRE RÍOS - ÁREA DE PLANEAMIENTO E INFRAESTRUCTURA EDIFICIO JUDICIAL

OBRA: COMPLETAMIENTO Y TERMINACIÓN DEPÓSITO EFECTOS SEQUESTRADOS DEL S.T.J.-ENTRE RÍOS.

INMUEBLE: SANTOS DOMINGUEZ N° 195.

LOCALIDAD: PARANÁ.-

DEPARTAMENTO: PARANÁ.-

Plano: PLANTA BAJA

PROYECTO: D.A.J.E.R.

FECHA: OCTUBRE DE 2.025.-

ESCALA: 1:75



02

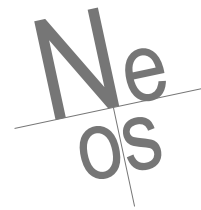

PEATONAL VICTOR PALOMA QUINTERO

↑ CT2  
AMPLIACIÓN

↑ CT1

CL3 →

↑ CT2

↑ CT1

CL3 →

12

11

10

9

Se dejará previsto 2 pases en la losa de 2 caños de diámetro 110mm. para ductos de futura colocación de unidades exteriores de equipos de aire acondicionado.

Muro doble compuesto de lad. cerámicos (18 / 12 cm) y tabique interno de H<sup>o</sup>A con malla + revoque completo interior y exterior grueso.

Muro doble compuesto de lad. cerámicos (18 / 12 cm) y tabique interno de H<sup>o</sup>A con malla + revoque completo interior y exterior grueso.

DEPOSITO  
Cieloraso iclinado  
Piso: Vinílico

DEPOSITO DROGAS  
h cieloraso: 3.30

Mampostería de bloques cerámicos (12 cm) + revoque completo interior a la cal. terminado al fieltro.

OFICINA  
h cieloraso: 3.30  
Piso: Vinílico

OFFICE

ASCENSOR CAMILLERO según cláusulas.

CERRAMIENTO: Chapa Trapezoidal 750T "mito-perforada", preplintada.

TODAS LAS MEDIDAS SE VERIFICAN EN OBRA

SUPERIOR TRIBUNAL DE JUSTICIA DE LA PROVINCIA DE ENTRE RÍOS - ÁREA DE PLANEAMIENTO E INFRAESTRUCTURA EDIFICIO JUDICIAL

OBRA: COMPLETAMIENTO Y TERMINACIÓN DEPÓSITO EFECTOS SECUESTRADOS DEL S.T.J.-ENTRE RÍOS.

INMUEBLE: SANTOS DOMINGUEZ Nº 195.

LOCALIDAD: PARANÁ.-

DEPARTAMENTO: PARANÁ.-

Plano: PLANTA ALTA

PROYECTO: D.A.J.E.R.

FECHA: OCTUBRE DE 2025.-

ESCALA: 1:75



03



12

11

10

9

CANALETA DE CHAPA

AMPLIACIÓN

↑  
CT2

↑  
CT1

CL3  
→

CL3  
→

↑  
CT2

↑  
CT1

CUBIERTA DE CHAPA TRAPEZOIDAL T 101  
PREPINTADA (COLOR GRIS PIZARRA) Nº 25,  
sobre estructura metálica s/ cálculo estructuras.

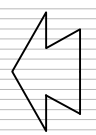

TODAS LAS MEDIDAS SE VERIFICAN EN OBRA

SUPERIOR TRIBUNAL DE JUSTICIA DE LA PROVINCIA DE ENTRE RÍOS - ÁREA DE PLANEAMIENTO E INFRAESTRUCTURA EDIFICIO JUDICIAL



OBRA: COMPLETAMIENTO Y TERMINACIÓN DEPÓSITO EFECTOS SECUESTRADOS DEL S.T.J.-ENTRE RÍOS.

INMUEBLE: SANTOS DOMINGUEZ Nº 195.

LOCALIDAD: PARANÁ.-

DEPARTAMENTO: PARANÁ.-

Plano: PLANTA DE TECHOS

PROYECTO: D.A.J.E.R.

FECHA: OCTUBRE DE 2.025.-

ESCALA: 1:75

04

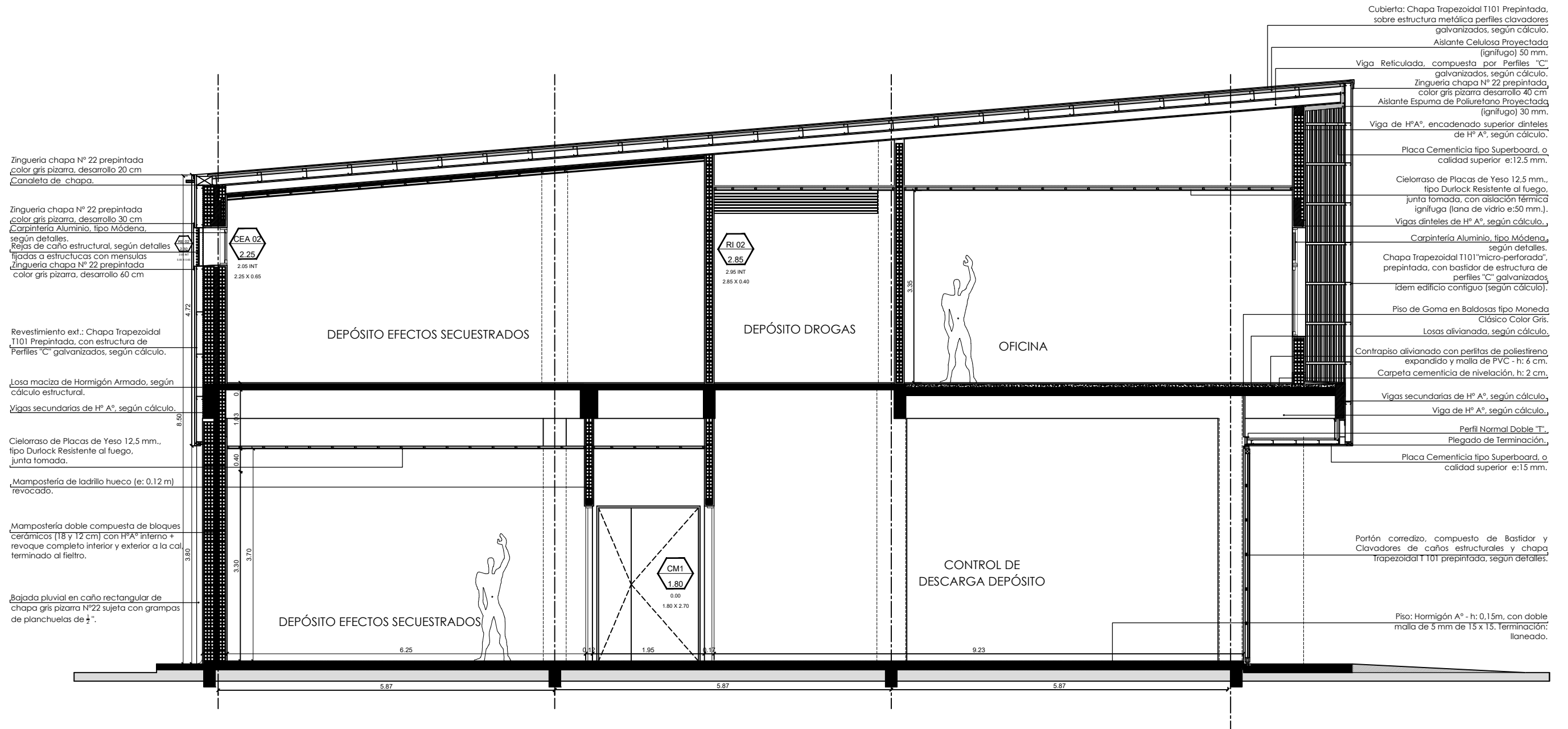

TODAS LAS MEDIDAS SE VERIFICAN EN OBRA

SUPERIOR TRIBUNAL DE JUSTICIA DE LA PROVINCIA DE ENTRE RÍOS - ÁREA DE PLANEAMIENTO E INFRAESTRUCTURA EDIFICIO JUDICIAL



OBRA: COMPLETAMIENTO Y TERMINACIÓN DEPÓSITO EFECTOS SECUESTRADOS DEL S.T.J.-ENTRE RÍOS.

INMUEBLE: SANTOS DOMINGUEZ N° 195.

LOCALIDAD: PARANÁ.-

DEPARTAMENTO: PARANÁ.-

Plano: AC - CORTE TRANSVERSAL 1-1

PROYECTO: D.A.J.E.R.

FECHA: OCTUBRE DE 2.025.-

ESCALA: 1.75.-

05

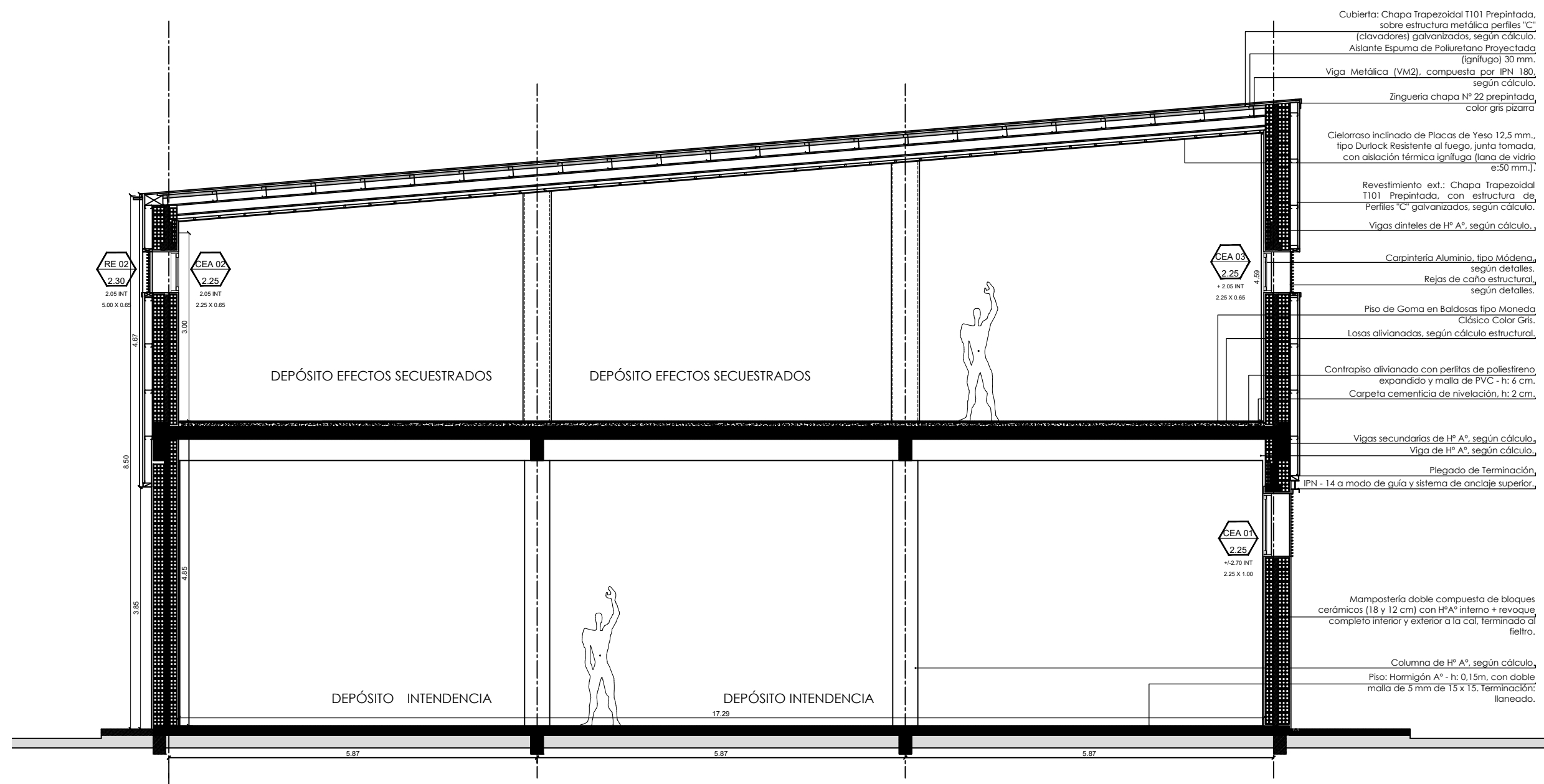

- Cubierta: Chapa Trapezoidal T101 Prepintada, sobre estructura metálica perfiles "C" (clavadores) galvanizados, según cálculo.
- Aislante Espuma de Poliuretano Proyectada (ignífuga) 30 mm.
- Viga Metálica (VM2), compuesta por IPN 180, según cálculo.
- Zinguería chapa Nº 22 prepintada, color gris pizarra
- Cielaraso inclinado de Placas de Yeso 12,5 mm., tipo Durlock Resistente al fuego, junta tomada, con aislación térmica ignífuga (lana de vidrio e:50 mm.).
- Revestimiento ext.: Chapa Trapezoidal T101 Prepintada, con estructura de Perfiles "C" galvanizados, según cálculo.
- Vigas dinteles de Hº Aº, según cálculo.
- Carpintería Aluminio, tipo Módena, según detalles.
- Rejas de caño estructural, según detalles.
- Piso de Goma en Baldosas tipo Moneda Clásico Color Gris.
- Losas alivianadas, según cálculo estructural.
- Contrapiso alivianado con perlas de poliestireno expandido y malla de PVC - h: 6 cm.
- Carpeta cementicia de nivelación, h: 2 cm.
- Vigas secundarias de Hº Aº, según cálculo.
- Viga de Hº Aº, según cálculo.
- Plegado de Terminación, IPN - 14 a modo de guía y sistema de anclaje superior.
- Mampostería doble compuesta de bloques cerámicos (18 y 12 cm) con HºAº interno + revoque completo interior y exterior a la cal, terminado al fieltro.
- Columna de Hº Aº, según cálculo.
- Piso: Hormigón Aº - h: 0,15m. con doble malla de 5 mm de 15 x 15. Terminación: llaneado.

TODAS LAS MEDIDAS SE VERIFICAN EN OBRA

SUPERIOR TRIBUNAL DE JUSTICIA DE LA PROVINCIA DE ENTRE RÍOS - ÁREA DE PLANEAMIENTO E INFRAESTRUCTURA EDIFICIO JUDICIAL



OBRA: COMPLETAMIENTO Y TERMINACIÓN DEPÓSITO EFECTOS SECUESTRADOS DEL S.T.J.-ENTRE RÍOS.

INMUEBLE: SANTOS DOMINGUEZ Nº 195.

LOCALIDAD: PARANÁ.-

DEPARTAMENTO: PARANÁ.-

Plano: AC - CORTE TRANSVERSAL 2-2

PROYECTO: D.A.J.E.R.

FECHA: OCTUBRE DE 2.025.-

ESCALA: 1.75.-

06

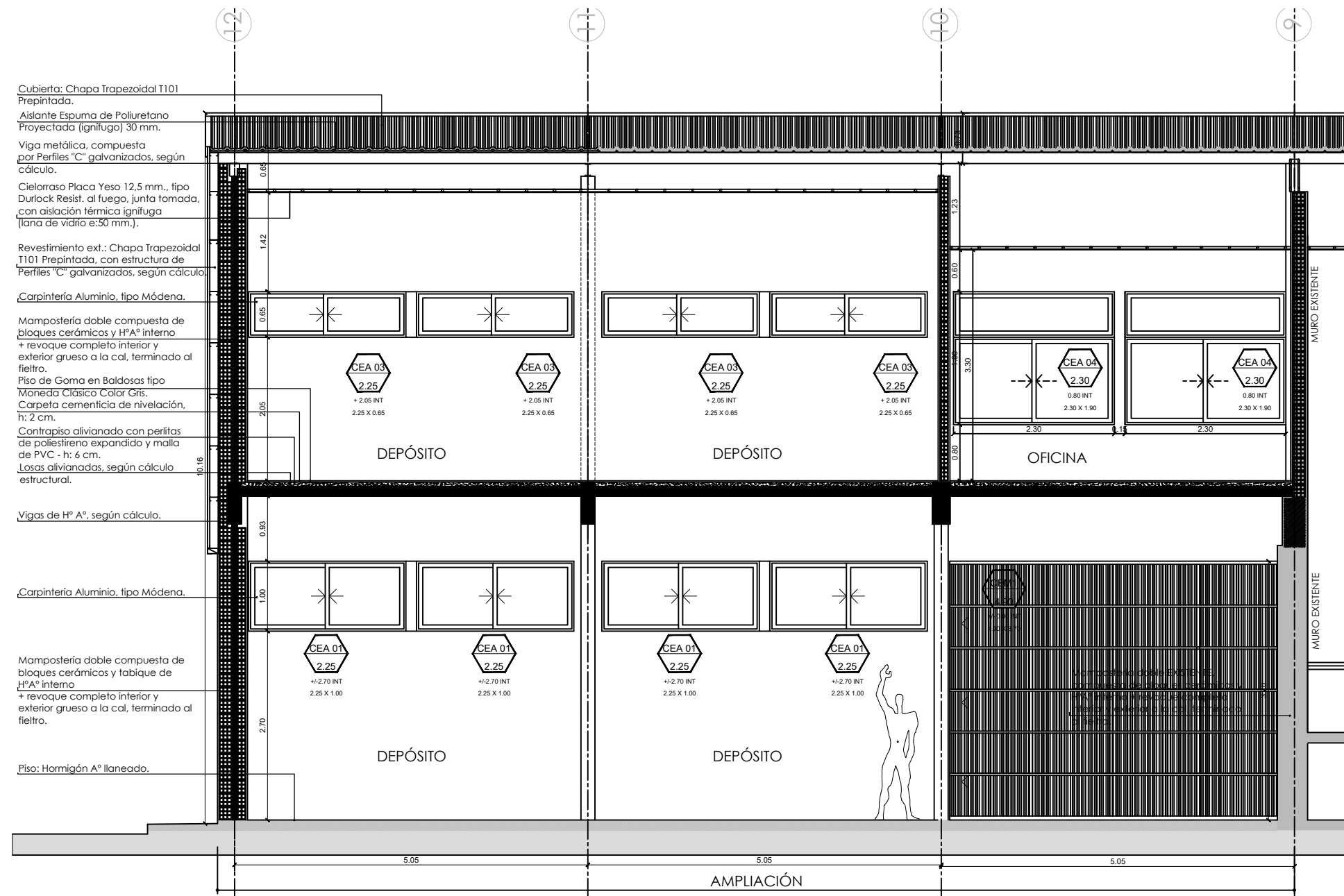

TODAS LAS MEDIDAS SE VERIFICAN EN OBRA

SUPERIOR TRIBUNAL DE JUSTICIA DE LA PROVINCIA DE ENTRE RÍOS - ÁREA DE PLANEAMIENTO E INFRAESTRUCTURA EDIFICIO JUDICIAL



OBRA: COMPLETAMIENTO Y TERMINACIÓN DEPÓSITO EFECTOS SECUESTRADOS DEL S.T.J.-ENTRE RÍOS.

INMUEBLE: SANTOS DOMINGUEZ N° 195.

LOCALIDAD: PARANÁ.-

DEPARTAMENTO: PARANÁ.-

Plano: AC - CORTE LONGITUDINAL 3-3

PROYECTO: D.A.J.E.R.

FECHA: OCTUBRE DE 2.025.-

ESCALA: 1.75.-

07

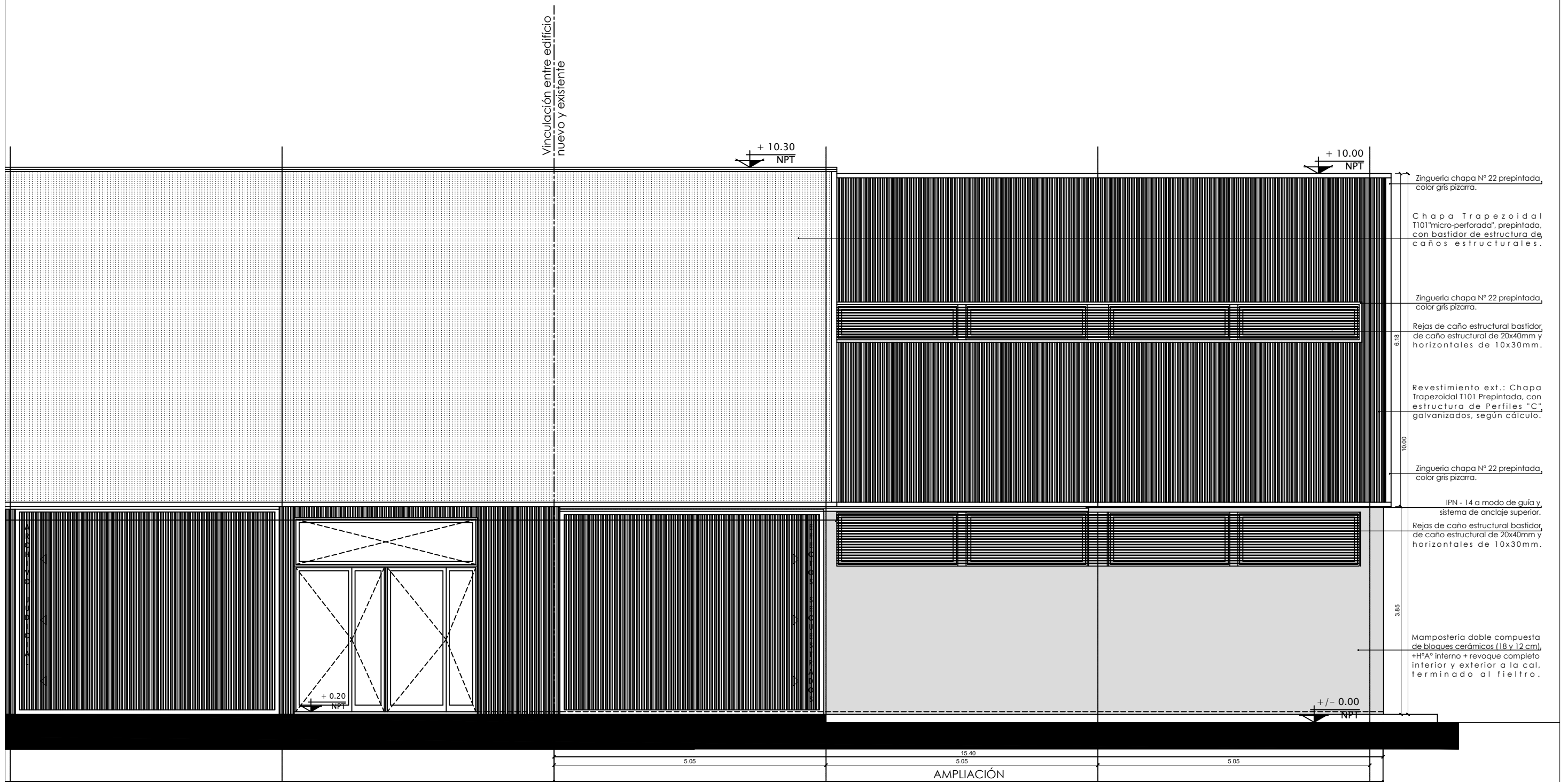

TODAS LAS MEDIDAS SE VERIFICAN EN OBRA

SUPERIOR TRIBUNAL DE JUSTICIA DE LA PROVINCIA DE ENTRE RÍOS - ÁREA DE PLANEAMIENTO E INFRAESTRUCTURA EDIFICIO JUDICIAL



OBRA: COMPLETAMIENTO Y TERMINACIÓN DEPÓSITO EFECTOS SECUESTRADOS DEL S.T.J.-ENTRE RÍOS.

INMUEBLE: SANTOS DOMINGUEZ Nº 195.

LOCALIDAD: PARANÁ.-

DEPARTAMENTO: PARANÁ.-

Plano: AV - VISTA ESTE

PROYECTO: D.A.J.E.R.

FECHA: OCTUBRE DE 2.025.-

ESCALA: 1.75.-

08

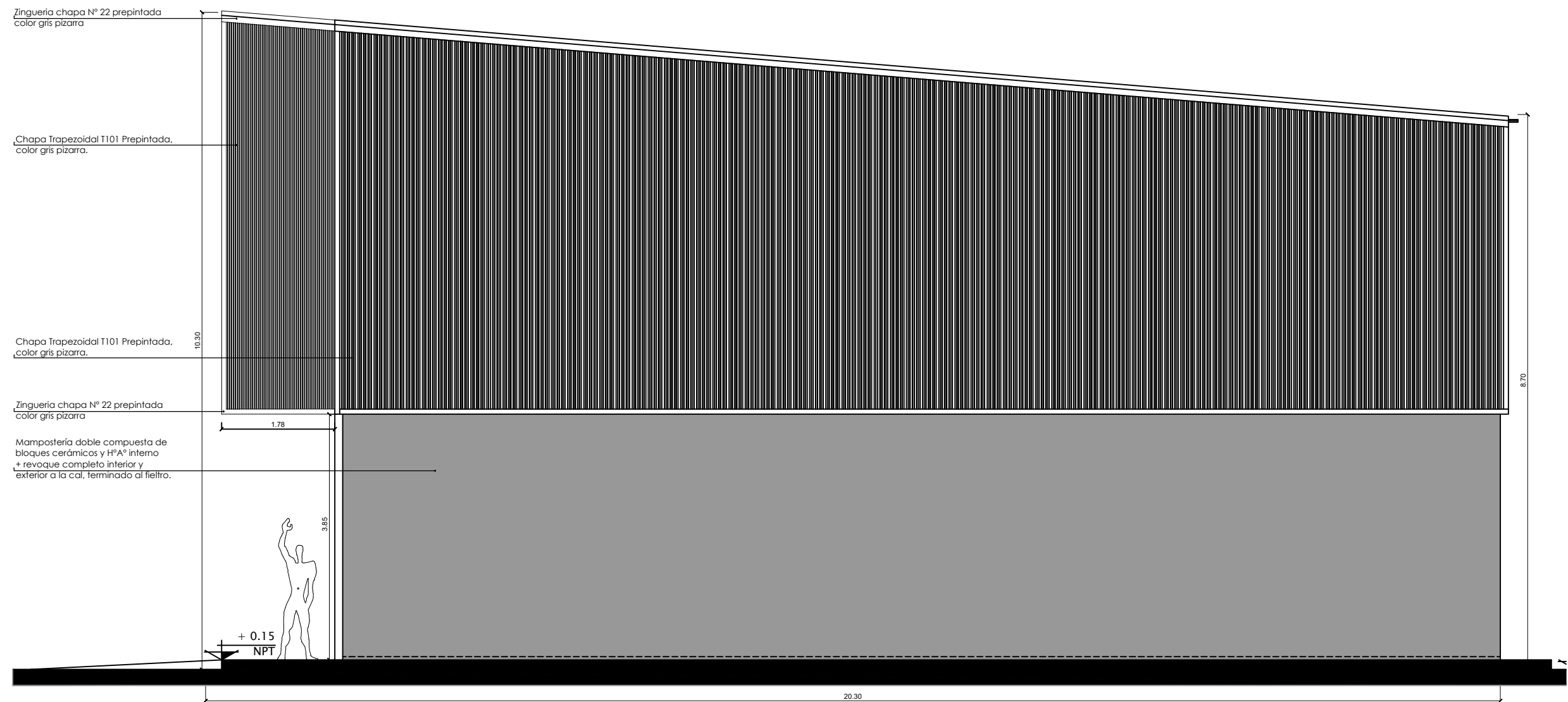

TODAS LAS MEDIDAS SE VERIFICAN EN OBRA

SUPERIOR TRIBUNAL DE JUSTICIA DE LA PROVINCIA DE ENTRE RÍOS - ÁREA DE PLANEAMIENTO E INFRAESTRUCTURA EDIFICIO JUDICIAL



OBRA: COMPLETAMIENTO Y TERMINACIÓN DEPÓSITO EFECTOS SECUESTRADOS DEL S.T.J.-ENTRE RÍOS.

INMUEBLE: SANTOS DOMINGUEZ Nº 195.

LOCALIDAD: PARANÁ.-

DEPARTAMENTO: PARANÁ.-

Plano: AV - VISTA NORTE

PROYECTO: D.A.J.E.R.

FECHA: OCTUBRE DE 2.025.-

ESCALA: 1.75.-

09

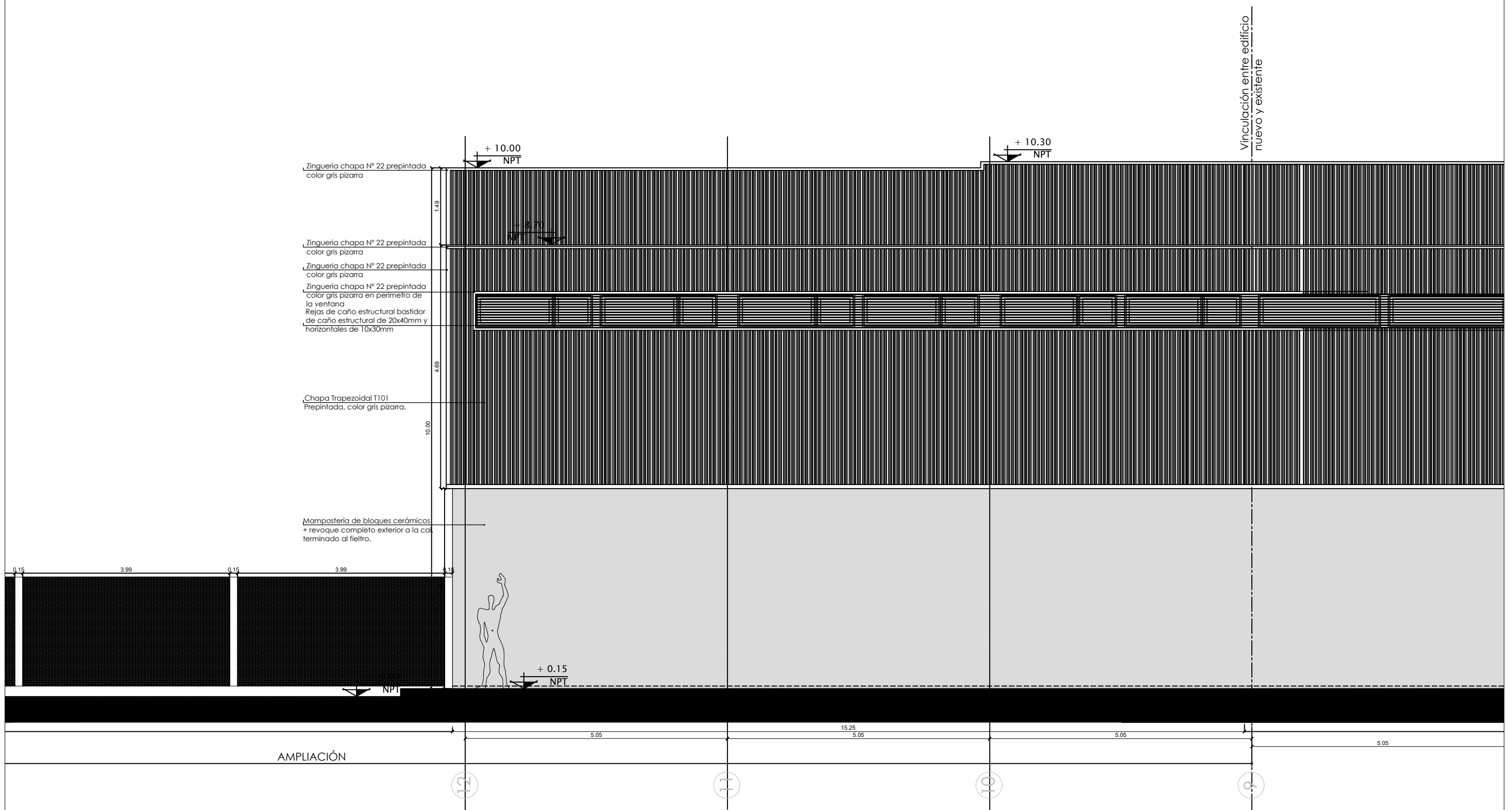

TODAS LAS MEDIDAS SE VERIFICAN EN OBRA

SUPERIOR TRIBUNAL DE JUSTICIA DE LA PROVINCIA DE ENTRE RÍOS - ÁREA DE PLANEAMIENTO E INFRAESTRUCTURA EDIFICIO JUDICIAL



OBRA: COMPLETAMIENTO Y TERMINACIÓN DEPÓSITO EFECTOS SECUESTRADOS DEL S.T.J.-ENTRE RÍOS.

INMUEBLE: SANTOS DOMINGUEZ Nº 195.

LOCALIDAD: PARANÁ.-

DEPARTAMENTO: PARANÁ.-

Plano: AV - VISTA OESTE

PROYECTO: D.A.J.E.R.

FECHA: OCTUBRE DE 2.025.-

ESCALA: 1.75.-

10

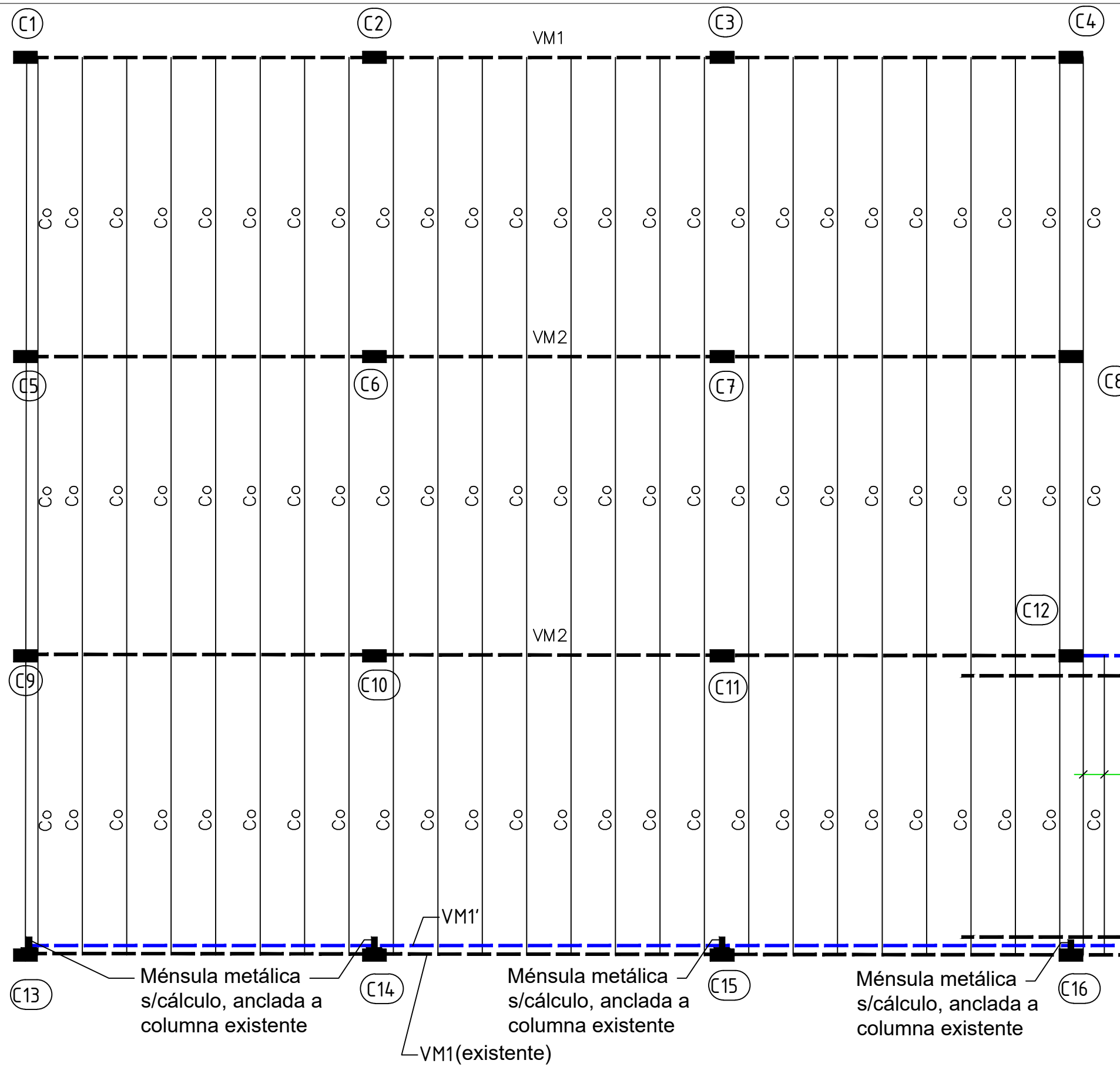
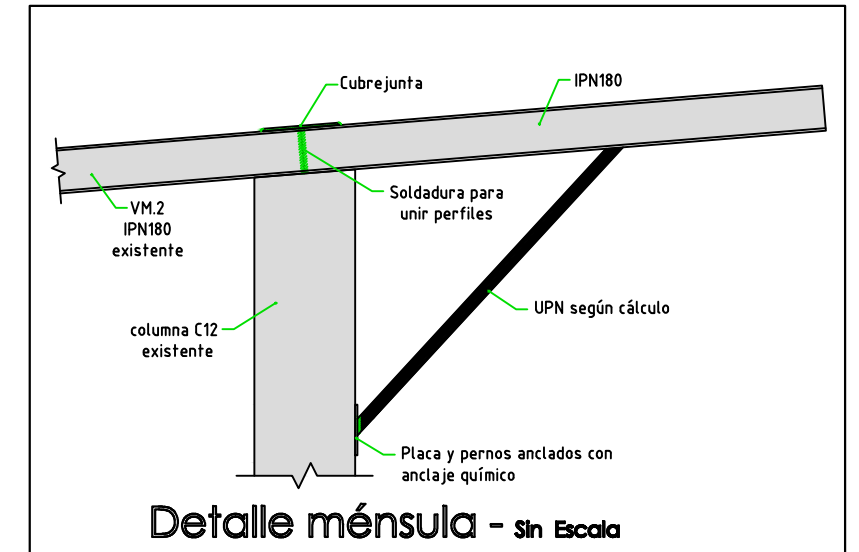

PERFIL IPN180 a colocar ver detalle

Perfil a retirar

Ver nota 1

Perfil a retirar

Ménsula metálica s/cálculo, anclada a columna existente

Ménsula metálica s/cálculo, anclada a columna existente

Ménsula metálica s/cálculo, anclada a columna existente

VM1' - (2 C180x70x20x2.5 galvanizados) A colocar apoyada en ménsulas metálicas ancladas a columnas de h° a° existentes mediante pernos de anclaje mecánico.

TODAS LAS MEDIDAS SE VERIFICAN EN OBRA

SUPERIOR TRIBUNAL DE JUSTICIA DE LA PROVINCIA DE ENTRE RÍOS - ÁREA DE PLANEAMIENTO E INFRAESTRUCTURA EDIFICIO JUDICIAL



OBRA: COMPLETAMIENTO Y TERMINACIÓN DEPÓSITO EFECTOS SECUESTRADOS DEL S.T.J.-ENTRE RÍOS.

INMUEBLE: SANTOS DOMINGUEZ Nº 195.

LOCALIDAD: PARANÁ.-

DEPARTAMENTO: PARANÁ.-

Plano: ESTRUCTURA CUBIERTA

PROYECTO: D.A.J.E.R.

FECHA: OCTUBRE DE 2025.-

ESCALA: 1.75.-



**ESTRUCTURA - Esc.: 1:75**

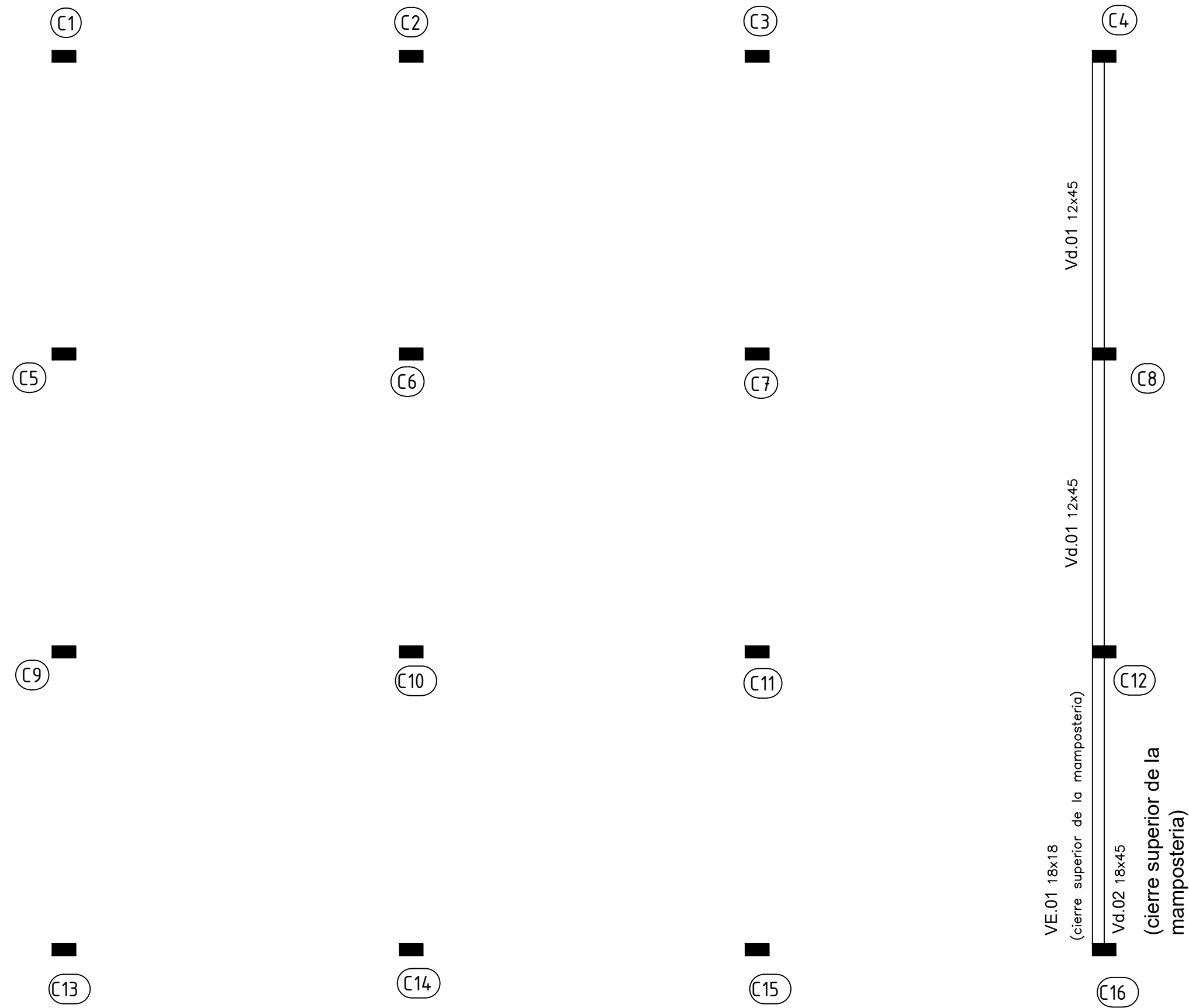
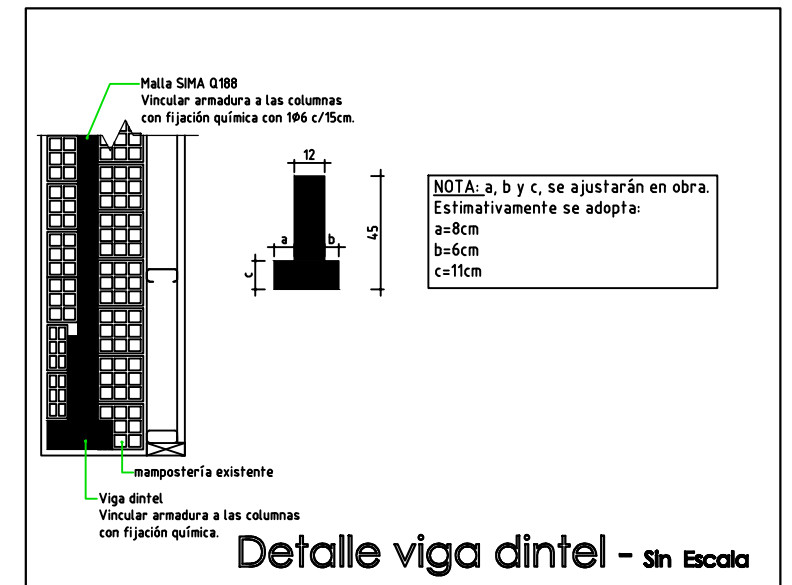

TODAS LAS MEDIDAS SE VERIFICAN EN OBRA

**SUPERIOR TRIBUNAL DE JUSTICIA** DE LA PROVINCIA DE ENTRE RÍOS - ÁREA DE PLANEAMIENTO E INFRAESTRUCTURA EDIFICIO JUDICIAL



OBRA: COMPLETAMIENTO Y TERMINACIÓN DEPÓSITO EFECTOS SECUESTRADOS DEL S.T.J.-ENTRE RÍOS.

INMUEBLE: SANTOS DOMINGUEZ Nº 195.

LOCALIDAD: PARANÁ.-

DEPARTAMENTO: PARANÁ.-

Plano: ESTRUCTURA VIGAS DINTEL PLANTA BAJA

PROYECTO: D.A.J.E.R.

FECHA: OCTUBRE DE 2025.-

ESCALA: 1.75.-

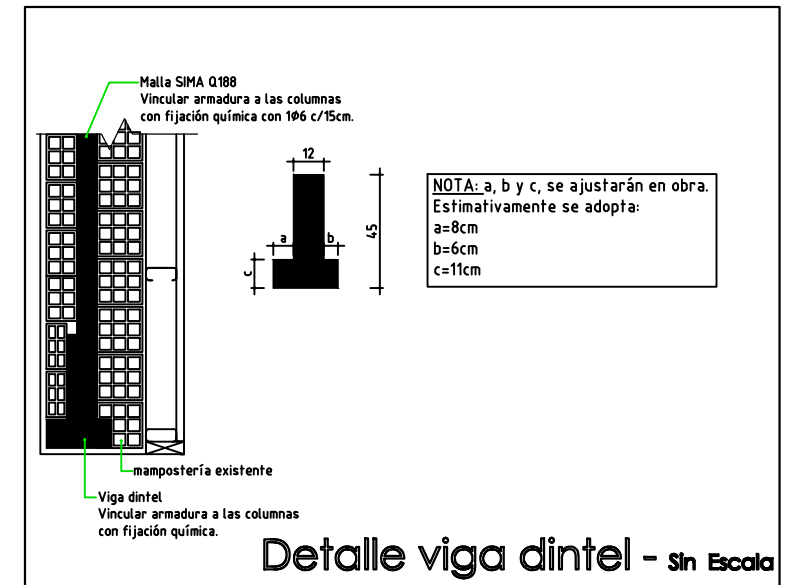
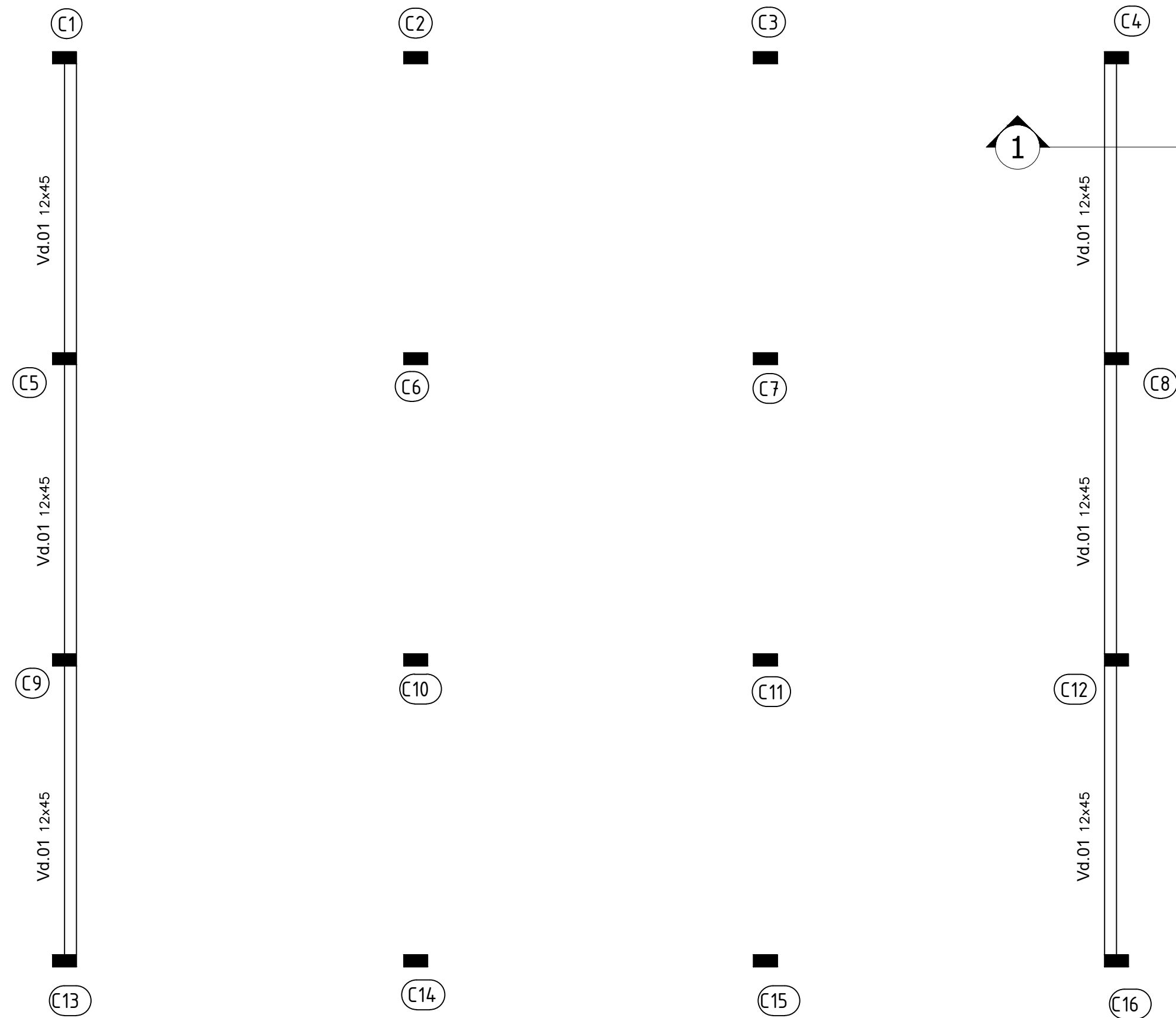

TODAS LAS MEDIDAS SE VERIFICAN EN OBRA

SUPERIOR TRIBUNAL DE JUSTICIA DE LA PROVINCIA DE ENTRE RÍOS - ÁREA DE PLANEAMIENTO E INFRAESTRUCTURA EDIFICIO JUDICIAL



OBRA: COMPLETAMIENTO Y TERMINACIÓN DEPÓSITO EFECTOS SECUESTRADOS DEL S.T.J.-ENTRE RÍOS.

INMUEBLE: SANTOS DOMINGUEZ Nº 195.

LOCALIDAD: PARANÁ.-

DEPARTAMENTO: PARANÁ.-

Plano: ESTRUCTURA VIGAS DINTEL PLANTA ALTA

PROYECTO: D.A.J.E.R.

FECHA: OCTUBRE DE 2025.-

ESCALA: 1.75.-

# ESTRUCTURA SOBRE PLANTA BAJA- Esc.: 1:75

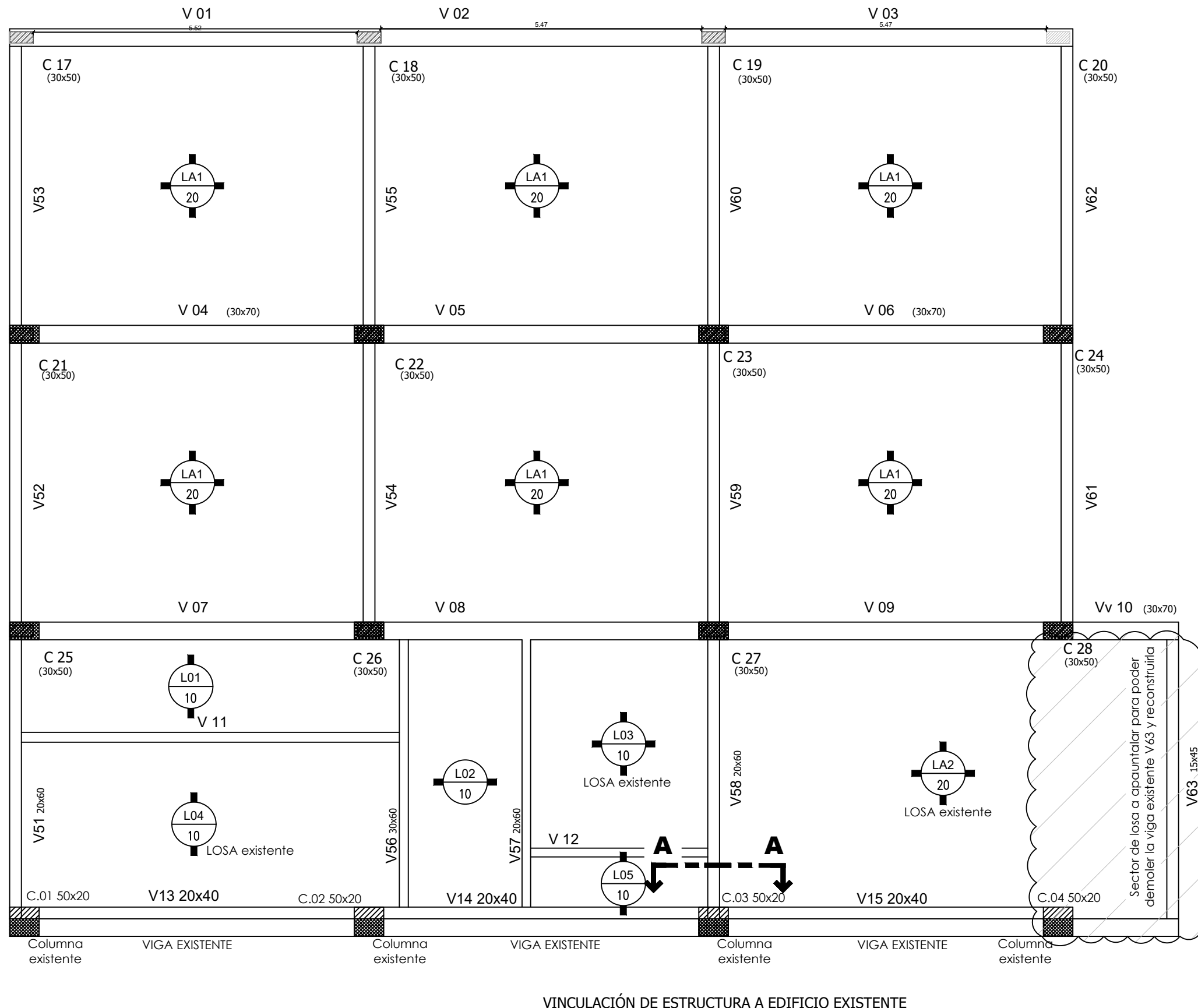

## CORTE A-A

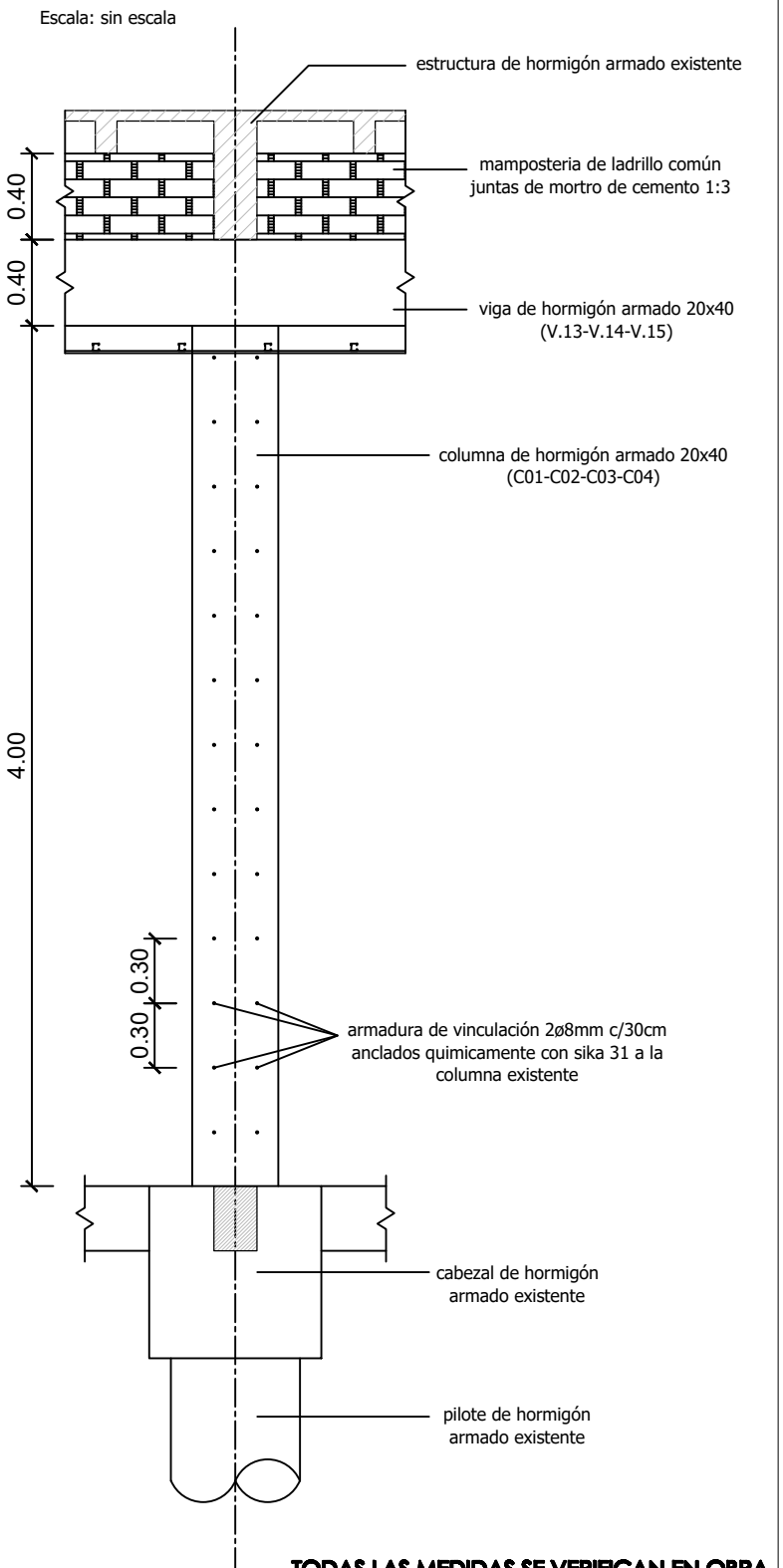

TODAS LAS MEDIDAS SE VERIFICAN EN OBRA

### SUPERIOR TRIBUNAL DE JUSTICIA DE LA PROVINCIA DE ENTRE RÍOS - ÁREA DE PLANEAMIENTO E INFRAESTRUCTURA EDIFICIO JUDICIAL

OBRA: COMPLETAMIENTO Y TERMINACIÓN DEPÓSITO EFECTOS SECUESTRADOS DEL S.T.J.-ENTRE RÍOS.	INMUEBLE: SANTOS DOMINGUEZ Nº 195.	LOCALIDAD: PARANÁ.-	DEPARTAMENTO: PARANÁ.-	14
Plano: ESTRUCTURA DE REFUERZO SOBRE PLANTA BAJA	PROYECTO: D.A.J.E.R.	FECHA: OCTUBRE DE 2025.-	ESCALA: 1.75.-	

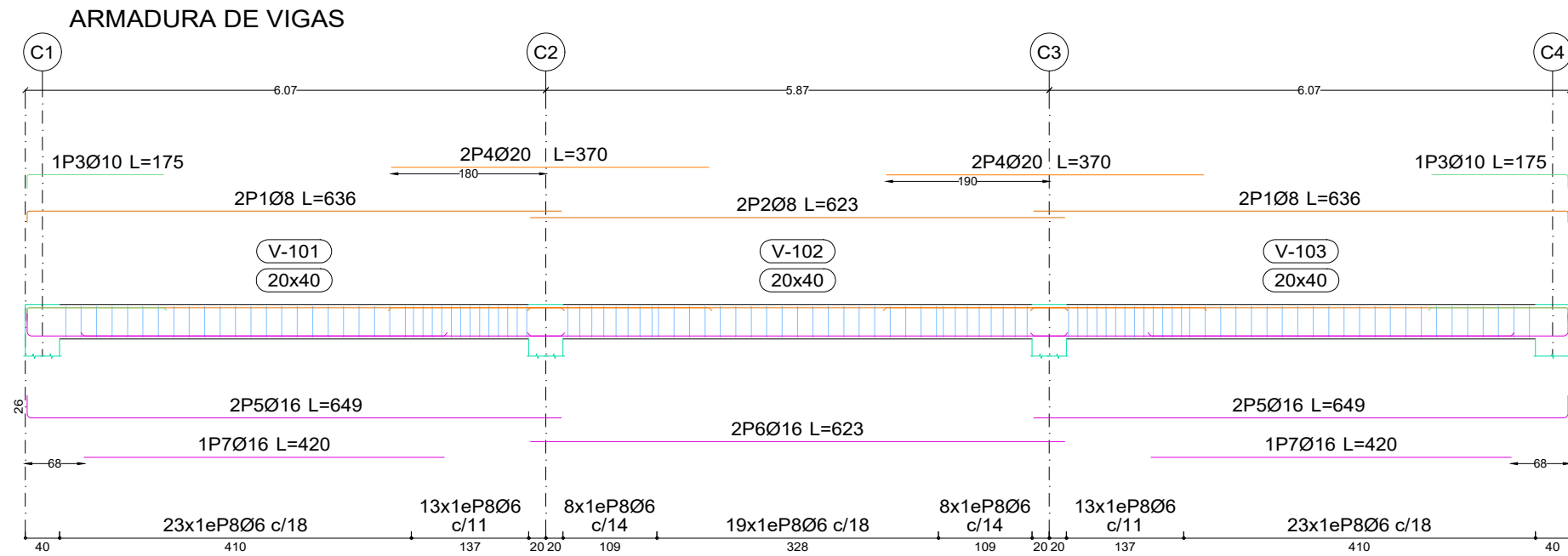

Elemento	Pos.	Diám.	No.	Esquema (cm)	Long. (cm)	Total (cm)	ADN 420 (kg)
Pórtico 1	1	Ø8	4		636	2544	10.0
	2	Ø8	2		623	1246	4.9
	3	Ø10	2		175	350	2.2
	4	Ø20	4		370	1480	36.5
	5	Ø16	4		649	2596	41.0
	6	Ø16	2		623	1246	19.7
	7	Ø16	2		420	840	13.3
	8	Ø6	107		114	12198	27.1
Total+10%:							170.2
Despiece de vigas							Ø6: 29.8
Hormigón: H-25							Ø8: 16.4
Acero en barras: ADN 420							Ø10: 2.4
							Ø16: 81.4
							Ø20: 40.2
							Total: 170.2

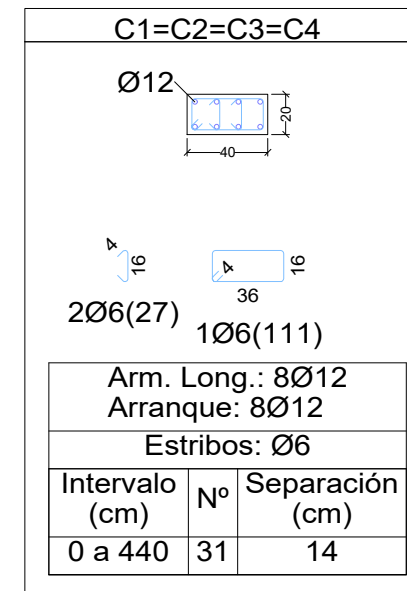

Resumen Acero	Long. total (m)	Peso+10% (kg)	Total
Cuadro de columnas			
ADN 420	Ø6	215.9	53
	Ø12	177.0	173
			226

TODAS LAS MEDIDAS SE VERIFICAN EN OBRA

